

EDIFICIO RILEVATO

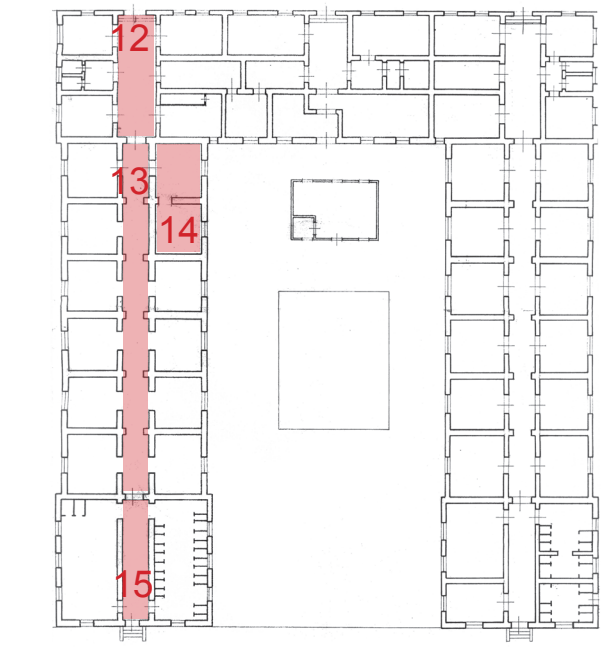
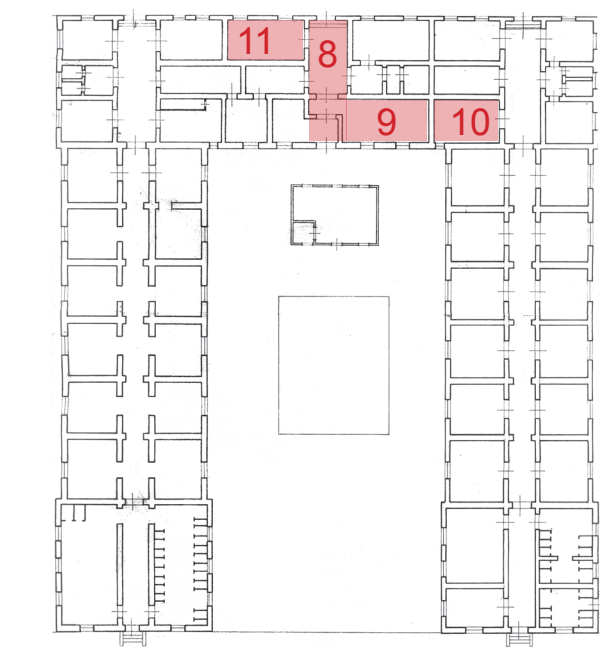
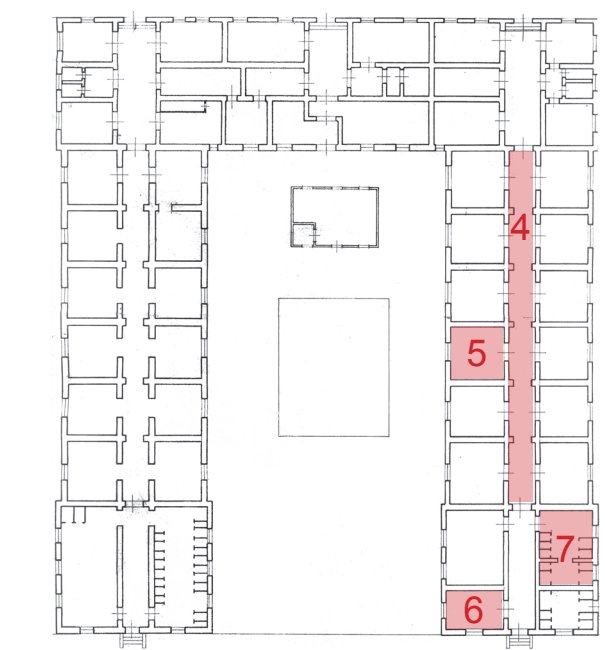

Comune di Milano Piano Attuativo PA6 Intervento di trasformazione dell'ex Caserma Mameli		FIV Extra CDP Investimenti Sgr via Versilia 2 00187 Roma tel 06 42045499 fax 06 42045480	CDP Immobiliare via Versilia 2 00187 Roma tel 06 42116111 fax 06 42116227																														
PROGETTO Verifica della Progettazione Preliminare		PROJECT MANAGER arch. Anselmo Comilo CDP Immobiliare via Versilia 2 - 00187 Roma tel 06 42116111 fax 06 42116227																															
PROGETTISTI PROGETTO ARCHITETTONICO onsitestudio onsitestudio s.r.l. via Cesare Cesariano, 14 - 20154 milano t +39 02 36754805 - f +39 02 36754804		CONSULENZA CONSULENZA E VALUTAZIONI STRUTTURALI MILAN INGEGNERIA ing. MAURIZIO MILAN mameli@buromilan.com Via Thon di Revi 21, 20159 - Milano T. +39 02 36 79 88 90 - F. +39 02 36 79 88 92																															
STUDIO DEL TRAFFICO E VIABILITA' MIC mobility in chain SERVIZI INTEGRATI DI INGEGNERIA PER LA MOBILITA' via Pietro Cuvello 15 - 20128 Milano t +39 02 49530504 - f +39 02 49530509		CONSULENZA PROGETTO DI RESTAURO ARCH. ROSSELLA MOIOLI arch. ROSSELLA MOIOLI rossellamoio@libero.it via Vittorio Emanuele 27 - 20871 Vinereate (MB) t +39 039 2913205																															
PROGETTO DEL PARCO STUDIO GIORGETTA Architetti Paesaggisti Via Fori Chian, 8 - 20121 Milano t +39 02 98 32 38 - f +39 02 98 99 79 53		CONSULENZA GEOLOGIA STUDIO IDROGEOLOGICO geom. EFREM GHEZZI stig@fastwebnet.it Bastioni di Porta Volta, 7 - 20121 Milano t +39 02 6597857 - f +39 02 6551040																															
PROGETTO OPERE DI URBANIZZAZIONE E VAS E CONSULENZA ACUSTICA DEERNS ITALIA S.p.A. via Guglielmo Silva, 36 - 20149 Milano t f +39 02 36 16 78 88		CONSULENZA AGRONOMICA dott. agronomo NICOLA NOÉ, PhD ing. GIOVANNI CONSONNI giovanni.consonni@deerns.com dott. WALTER TIANO walter.tiano@deerns.com Via Medardo Rocco, 19 - 20159 Milano t f +39 02 606100 c 333 3036425																															
TITOLO ELABORATO STATO DI FATTO: EDIFICIO C2 RILIEVO FOTOGRAFICO		ELABORATO N. A-004																															
<table border="1"> <thead> <tr> <th>AGG.</th> <th>DATA</th> <th>DESCRIZIONE AGG.</th> <th>AUTORE</th> <th>SCALA</th> </tr> </thead> <tbody> <tr> <td>L00</td> <td>03/02/2016</td> <td>EMISSIONE PER APPROVAZIONE</td> <td></td> <td></td> </tr> <tr> <td>L01</td> <td></td> <td></td> <td></td> <td></td> </tr> <tr> <td>L02</td> <td></td> <td></td> <td></td> <td></td> </tr> <tr> <td>L03</td> <td></td> <td></td> <td></td> <td></td> </tr> <tr> <td>L04</td> <td></td> <td></td> <td></td> <td></td> </tr> </tbody> </table>		AGG.	DATA	DESCRIZIONE AGG.	AUTORE	SCALA	L00	03/02/2016	EMISSIONE PER APPROVAZIONE			L01					L02					L03					L04					Documento firmato digitalmente da Giancarlo Floridi (Onsitestudio) Marco Sangrognolo (CDP Investimenti Sgr)	
AGG.	DATA	DESCRIZIONE AGG.	AUTORE	SCALA																													
L00	03/02/2016	EMISSIONE PER APPROVAZIONE																															
L01																																	
L02																																	
L03																																	
L04																																	
NOIOME FILE MAM-PA-A-004-00		DATA 03/02/2016																															

A SANCA DELLE VICENTINE LEGGI SUI DIRITTI DI AUTORE, IL PRESENTE DOCUMENTO NON PUO' ESSERE RIPRODOTTO NE' DIVULGATO A TERZI SENZA IL NOSTRO CONSENSO - TRIBUNALE COMPETENTE MILANO