

EDIFICIO RILEVATO

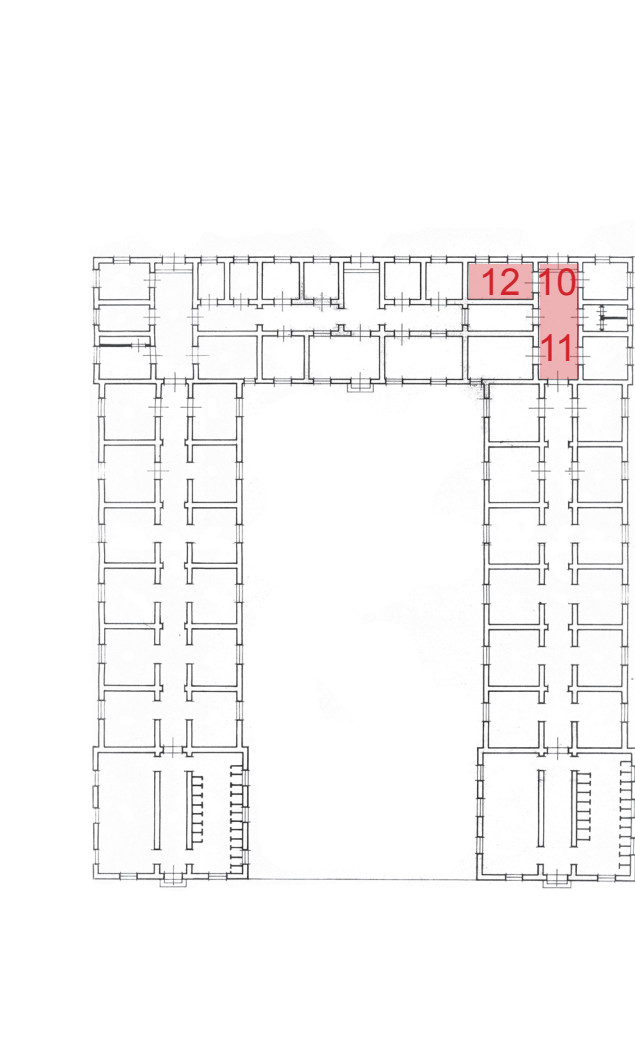
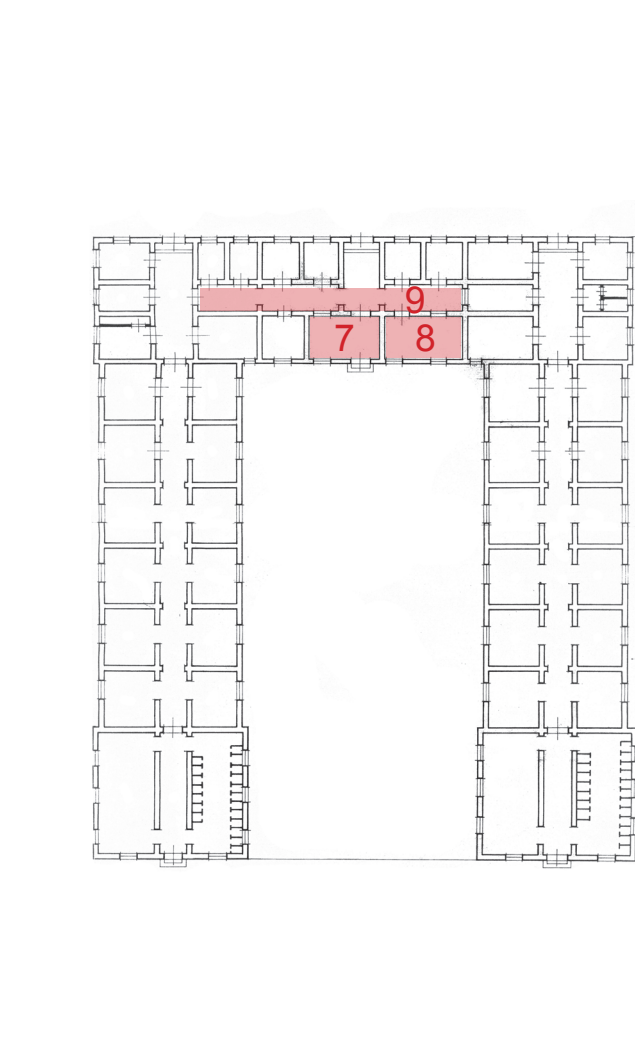

<b>Comune di Milano</b> <b>Piano Attuativo PA6</b> <b>Intervento di trasformazione dell'ex Caserma Mameli</b>		<b>FIV Extra</b> <b>CDP Investimenti Sgr</b> via Versilia 2 00187 Roma tel 06 42045499 fax 06 42045480	<b>CDP Immobiliare</b> via Versilia 2 00187 Roma tel 06 42116111 fax 06 42116227																														
<b>PROGETTO</b> <b>Verifica della Progettazione Preliminare</b>		<b>PROJECT MANAGER</b> arch. Anselmo Comilo CDP Immobiliare via Versilia 2 - 00187 Roma tel 06 42116111 fax 06 42116227																															
<b>PROGETTISTI</b> <b>PROGETTO ARCHITETTONICO</b> <b>onsitestudio</b> onstestudio s.r.l. via Cesare Cesariano, 14 - 20154 milano t +39 02 36754805 - f +39 02 36754804		<b>CONSULENZA</b> <b>CONSULENZA E VALUTAZIONI STRUTTURALI</b> <b>MILAN INGEGNERIA</b> ing. MAURIZIO MILAN maurimil@buromilan.com Via Thon di Revel 21, 20159 - Milano T: +39 02 36 79 88 90 - F: +39 02 36 79 88 92																															
<b>STUDIO DEL TRAFFICO E VIABILITA'</b> <b>MIC mobility in chain</b> SERVIZI INTEGRATI DI INGEGNERIA PER LA MOBILITA' via Pietro Cuvello 15 - 20128 Milano t +39 02 49530504 - f +39 02 49530509		<b>CONSULENZA PROGETTO DI RESTAURO</b> <b>ARCH. ROSSELLA MOIOLI</b> arch. ROSSELLA MOIOLI rossellamoio@libero.it via Vittorio Emanuele 27 - 20871 Vinereate (MI) t +39 039 2913205																															
<b>PROGETTO DEL PARCO</b> <b>STUDIO GIORGETTA</b> Architetti Paesaggisti Via Fiori Chiani, 8 - 20121 Milano t +39 02 98 32 38 - f +39 02 98 99 79 53		<b>CONSULENZA GEOLOGIA</b> <b>STUDIO IDROGEOLOGICO</b> geom. EFREM GHEZZI stig@fastwebnet.it Bastioni di Porta Volta, 7 - 20121 Milano t +39 02 6597857 - f +39 02 6551040																															
<b>PROGETTO OPERE DI URBANIZZAZIONE E VAS E CONSULENZA ACUSTICA</b> <b>DEERNS ITALIA S.p.A.</b> via Guglielmo Silva, 36 - 20149 Milano tel +39 02 36 16 78 88		<b>CONSULENZA AGRONOMICA</b> dott. agronomo NICOLA NOÉ, PhD Via Medardo Rosso, 19 - 20159 Milano tel +39 02 606100 c 333 3036425																															
<b>TITOLO ELABORATO</b> <b>STATO DI FATTO: EDIFICIO C3</b> <b>RILIEVO FOTOGRAFICO</b>		<b>ELABORATO N.</b> <b>A-005</b>																															
<table border="1"> <thead> <tr> <th>AGG.</th> <th>DATA</th> <th>DESCRIZIONE AGG.</th> <th>AUTORE</th> <th>SCALA</th> </tr> </thead> <tbody> <tr> <td>L 00</td> <td>03/02/2016</td> <td>EMISSIONE PER APPROVAZIONE</td> <td></td> <td></td> </tr> <tr> <td>L 01</td> <td></td> <td></td> <td></td> <td></td> </tr> <tr> <td>L 02</td> <td></td> <td></td> <td></td> <td></td> </tr> <tr> <td>L 03</td> <td></td> <td></td> <td></td> <td></td> </tr> <tr> <td>L 04</td> <td></td> <td></td> <td></td> <td></td> </tr> </tbody> </table>		AGG.	DATA	DESCRIZIONE AGG.	AUTORE	SCALA	L 00	03/02/2016	EMISSIONE PER APPROVAZIONE			L 01					L 02					L 03					L 04					Documento firmato digitalmente da Giancarlo Floridi (Onstestudio) Marco Giangorgio (CDP Investimenti Sgr)	
AGG.	DATA	DESCRIZIONE AGG.	AUTORE	SCALA																													
L 00	03/02/2016	EMISSIONE PER APPROVAZIONE																															
L 01																																	
L 02																																	
L 03																																	
L 04																																	
<b>NOIOME FILE</b> <b>MAM-PA-A-005-00</b>		<b>DATA</b> <b>03/02/2016</b>																															