Comune di Milano - Prot. 07/07/2020-0245108.X.25 - Si attesta che la presente copia digitale è conforme all'originale digitale ai sensi dell'art. 23-bis del D.Lgs. n. 82/2005. Il corrispondente documento informatico originale è conservato negli archivi di Comune di Milano

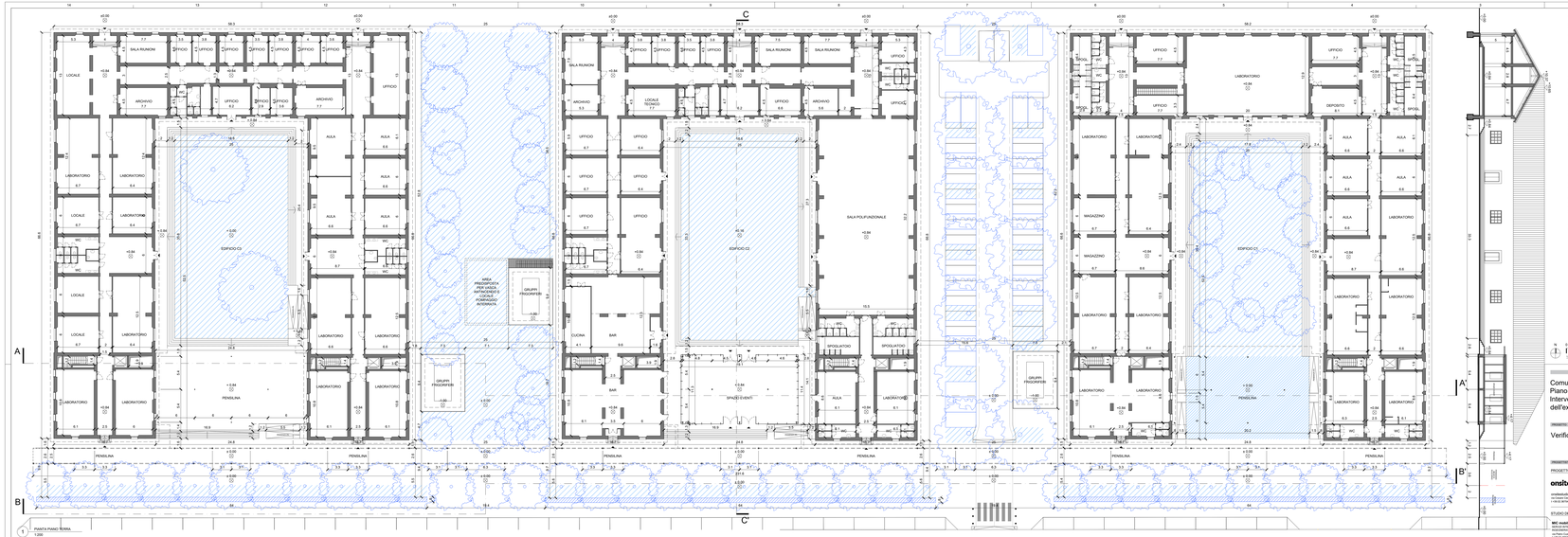

1 PIANTA PIANO TERRA
1:200

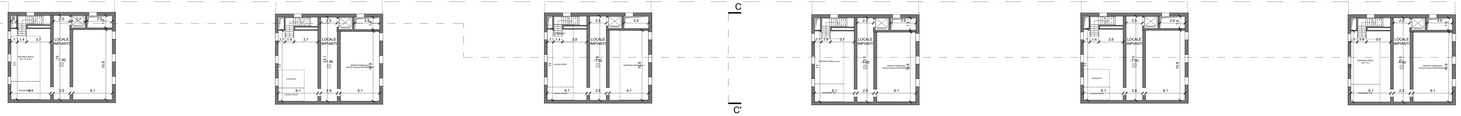

2 PIANTA PIANO INTERRATO
1:200

0 INQUADRAMENTO
1:5000

EDIFICI C1-C2-C3

OPERE ESCLUSE DAL COMPUTO EDIFICI C1-C2-C3

N 0 5m 5m 10m 15m
1:200

Comune di Milano
Piano Attuativo PA6
Intervento di trasformazione dell'ex Caserma Mameli

PROPRIETÀ/PROMOTORE
FIV Extra
CDP Investimenti Sgr
via Goito 5
00185 Roma
tel 06 42021400
fax 06 42040480

COMMITTENTE
CDP Immobiliare
via Veneto 2
00187 Roma
tel 06 42171611
fax 06 42171627

PROGETTO
Verifica della Progettazione Preliminare

PROGETTISTA
onsitestudio
onsitestudio s.r.l.
via Cesare Cesariano, 16 - 20100 Milano
t +39 02 36704000 f +39 02 36704004

arch. ANGELO LUNATI
angelo.lunati@onsitestudio.it

arch. GIANCARLO FLORIO
giancarlo.florio@onsitestudio.it

PROGETTO ARCHITETTONICO

STUDIO DEL TRAFFICO E VIABILITA'
MC mobility in chain
MC mobility in chain
Associazione Civica Lambrate 41
via Ventura 3 - 20134 Milano
t +39 02 4800844 - f +39 02 4800839

arch. FEDERICO CASSANI
cassani@mclean.com

PROGETTO DEL PARCO
STUDIO GIORGETTA
Architetti Paesaggisti
Via Ferrari Pino, 14 - 20135 Milano
t +39 02 581 30 24 - f +39 02 59 90 70 32

arch. FRANCO GIORGETTA
fgiorgetta@tiscalinet.it

PROGETTO OPERE DI URBANIZZAZIONE E VIA E CONSULENZA ACUSTICA
DESIGNS ITALIA S.p.A.
via Guglielmo Ansa, 36 - 20125 Milano
t +39 02 66 10 12 00

ing. GIOVANNI CONDORNI
g.condorni@designs.it

dott. WALTER TAMAS
walter.tamas@tiscali.it.com

CONSULENZA E VALUTAZIONI STRUTTURALI
MILAN INGEGNERIA
via Tolara di Sopra 61 - 20145 - Milano
t +39 02 39 56 46 20 - f +39 02 39 56 46 22

ing. MAURIZIO MILAN
milan@tiscalinet.com

CONSULENZA PROGETTO DI RESTAURO
ARCH. ROSSELLA MIOCLI
ARCH. ROSSELLA MIOCLI
via Carlo Crivelli 27 - 20871 Vimercate (MB)
t +39 039 6081026

arch. ROSSELLA MIOCLI
rossellamioclimail.it

CONSULENZA GEOLOGIA
STUDIO IDROGEOTECNICO
Studio in Pinza Italia 11 - 20121 Milano
t +39 02 6080787 - f +39 02 6080 0080

geom. EFREM GHEZZI
info@tecnoland.it

CONSULENZA AGRONOMICA
dott. agronomo NICOLA NOÈ, PhD
Via Stefano Rosso, 16 - 20148 Milano
p+ 39 02 89 96 70 00
t +39 02 4084070

SUBMISSIONE
A-006

TITOLO DELL'ELABORATO
PROGETTO: EDIFICI C1-C2-C3
PIANTA PIANO TERRA, PIANTA PIANO INTERRATO, SEZIONE TRASVERSALE

REV	DATA	DESCRIZIONE REV	AUTORE	SCALA
00	03/02/2016	EMISSIONE PER APPROVAZIONE	-	1:200
01			-	1:5000
02			-	
03			-	
04			-	
05			-	

Documento firmato digitalmente ai sensi del Codice Civile (Collaborazione Professionale - Associazione Professionale Sgl)

SIGNATURE

DATA
03/02/2016

MAM-PA-A-006-00

COPIA DIGITALE DI DOCUMENTO ORIGINALE PRODOTTO DA PUBBLICA AMMINISTRAZIONE - TRASMESSA VIA PEC - PRODOTTA IN CONFORMITÀ DEL D.LGS. 82/2005 - CAD