

Sezione A-A'

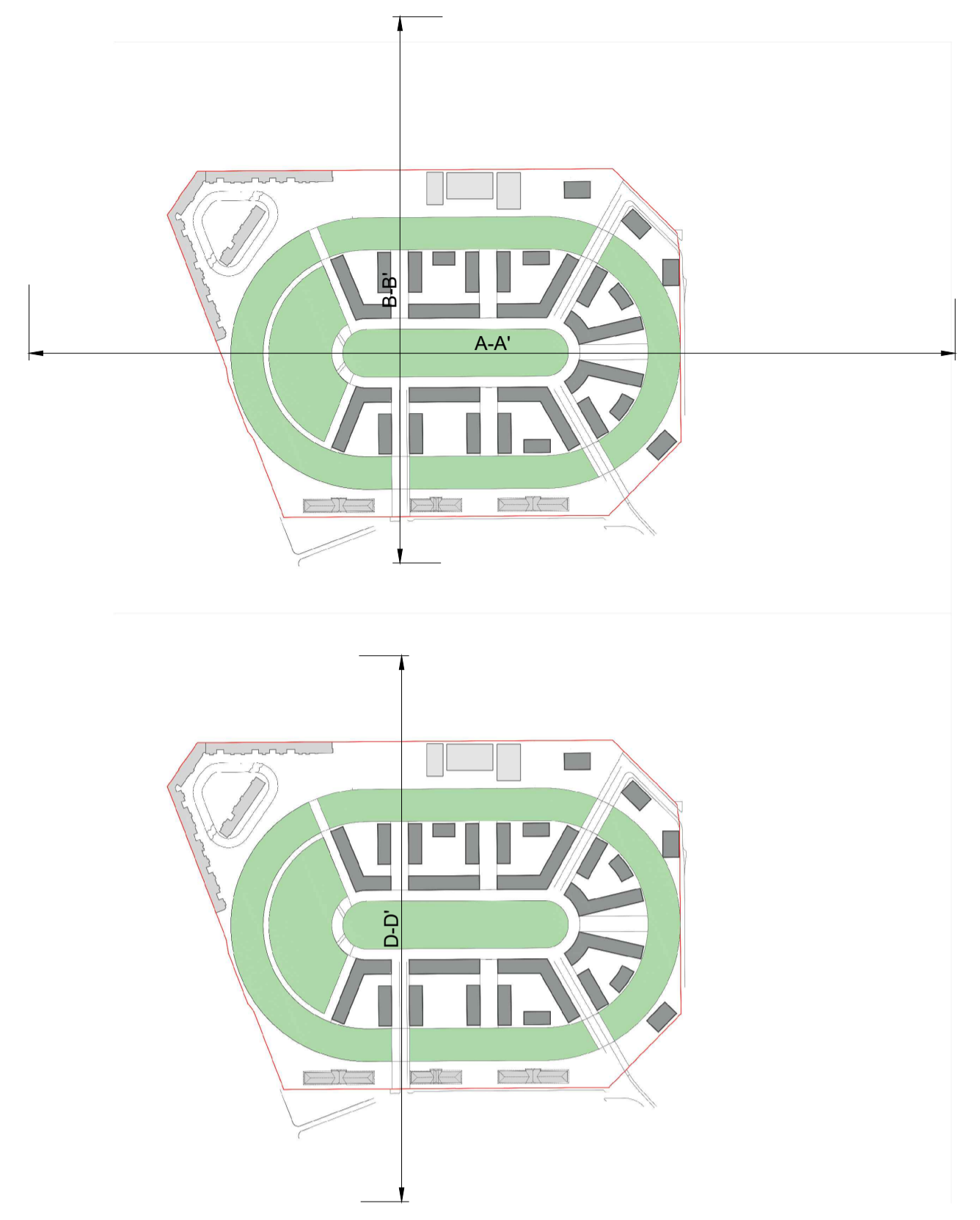

Sezione B-B'

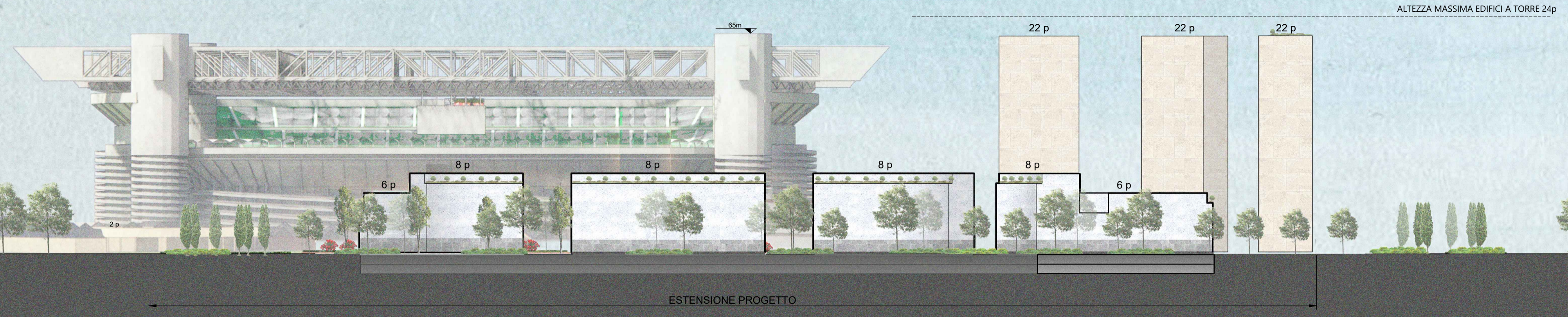
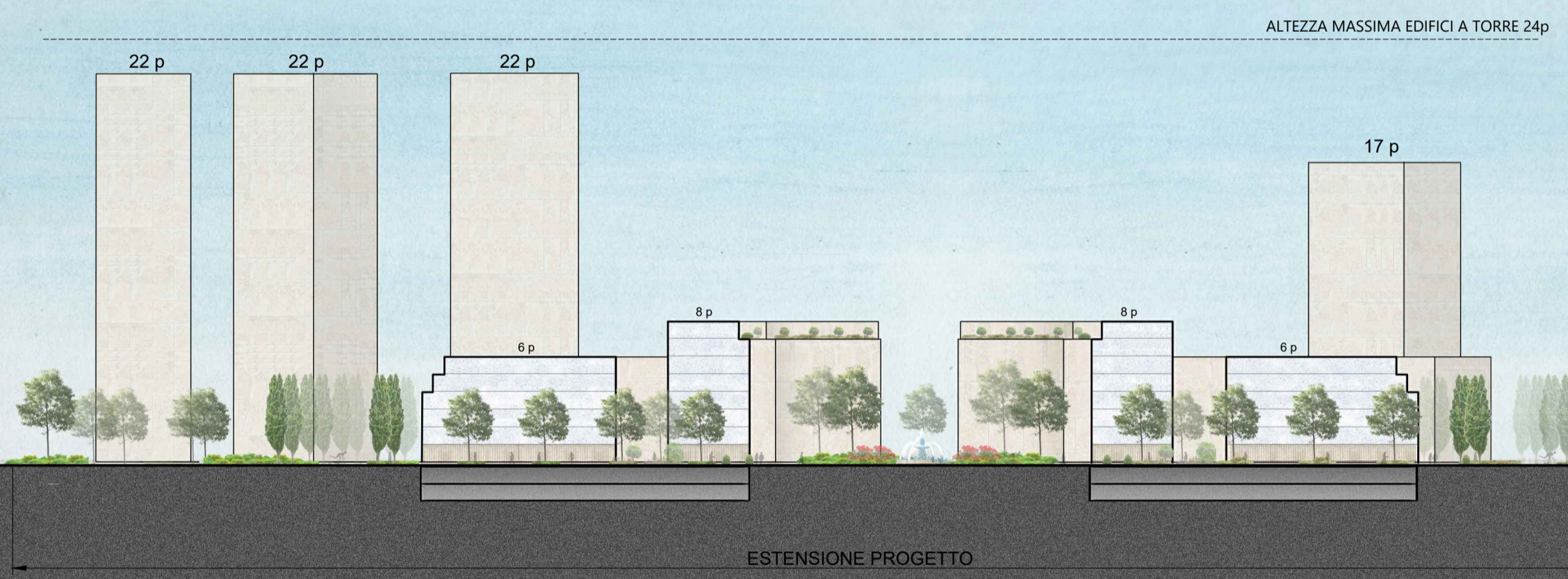

Sezione D-D'



Comune di Milano  
Piano Attuativo n.7 Trotter  
Proposta Definitiva

<b>PROPRIETÀ</b> FONDO INVICTUS Via Vittoria, 15/17 - 20139 Milano +39 0252811	<b>DEVELOPER</b> PRELIOS SR Hines Via Siroli, 35 - 20121 Milano +39 028962021 Italy info@hines.com	<b>PROJECT MANAGEMENT</b> PERELLI CONSULTING Piazza Ambrosioli, 1 - 20144 Milano +39 028728000 - info@perelli.com
---	--	--

<b>MASTER PLANNER</b> KPF 7a Langley Street London, WC2H 9JA United Kingdom +44 20 3119 5300 - info@kpf.com	<b>PROGETTO PIANO ATTUATIVO</b> STARCHING Piazza di Porta Tormese, 75 - 20143 Milano +39 028728000 - info@starching.it
---	---

<b>CONSULENTI</b> MOBILITÀ E PROGETTO PRELIMINARE OPERE STRADALI MIC Via Pietro Castelli, 16 - 20136 Milano +39 0249536500 - info@mic.it	<b>PROGETTO PAESAGGIO</b> LAND Via Virpes, 16 - 20121 Milano +39 02 8591111 - land@land.it	<b>TITOLO TAVOLA</b> Progetto - Sezioni ambientate
--	---	---

<b>CONSULENZA PROCEDURE VAS/VA</b> DIFFE AMBIENTE Via G. B. Pergolesi, 6 - 20124 Milano +39 027050494 - info@diffambiente.it	<b>PROGETTO BONIFICHE</b> YARD TREAS Como Vittorio Emanuele II, 22 - 20122 Milano +39 02 7380701	<b>ELABORATO N°</b> 4A.05
---	---	------------------------------

<b>PROGETTO RETI TECNOLOGICHE PROGETTO OPERE URBANIZZAZIONE</b> TSM Via Giuseppe Farini, 38 - 20090 Monza +39 0395902037 - ufficio.tsm@tmggroup.org	<b>ENERGY LEED</b> Via Ebra, 12 - 20140 Milano +39 02 499 0271 - info@kattas.it	<b>SCALA</b> 1:1000
--	---	------------------------

<b>PROGETTO DEMOLIZIONI INDAGINI GEOLOGICHE</b> FIM ingegneria Via Benedetto, 6/10 - 20120 Milano (VE) +39 0245702711 - info@fimco.com	<b>QUANTITY SURVEYOR</b> JPA Via Ulrico Hoepli, 5/C - 20121 Milano +39 028980841 - info@jpa.com	<b>Emissione</b> 31.08.2020 11.12.2020 28.06.2021 04.02.2022 04.03.2022	<b>DATA</b> 0 1 2 3 4	<b>Ver.</b> 0 1 2 3 4	<b>Dis.</b> 0 1 2 3 4	PA Preliminare PA Preliminare Rev.01 PA Preliminare Rev.02 PA Preliminare Rev.03
---	--	--	--------------------------------------	--------------------------------------	--------------------------------------	---

<b>COORDINAMENTO PIANO ATTUATIVO</b> Freyrie Flores architettura Corso Garibaldi 49 - 20121 Milano +39 02 5282580	<b>URBAN LAWYER</b> SIP - Studio Ingegneri & Partec Piazza Duca, 3 - 20120 Milano +39 0276028081 - benevolera.rocchi@sip-legal.com	<b>NOME FILE</b> 894-DE-A-4A.05-SZ-60-SEZ-PG	<b>CODICE COMMESSA</b> 19894
<b>CONTROLLATO</b>	<b>APPROVATO</b>		