

Piano delle Regole
Reticolo idrografico - fasce di rispetto e Piano di gestione dei rischi di alluvione (PGRA)

TAVOLA **R.09/1**

Stesura originale
Giugno 2018

Data
Marzo 2019

Adozione:
Delibera n. 2 Seduta Consiliare del 05/03/2019

Approvazione:
Delibera n. ... Seduta Consiliare del ...

Pubblicazione:
BURL Serie Avvisi e Concorsi n. ... del ...

ELABORATO EMENDATO A SEGUITO DELLA DELIBERA DI ADOZIONE n. 2/2019

Quadrante: Unico
Scala: 1:10.000
Tavola e note illustrative:
Le informazioni riportate in legenda potrebbero non essere integralmente identificabili in mappa

Assessorato all'urbanistica, verde e agricoltura
Direzione Urbanistica
Area Pianificazione Urbanistica Generale

Sindaco
Giuseppe Sala

Assessore
Pierfrancesco Maran

Direttore Direzione
Franco Zinna

Direttore Area
Simona Collarini

Responsabile Unità Pianificazione Generale
Marino Bottini

Corsi d'acqua esistenti e fasce di rispetto

Scoperto
Sottoponte/ombinato

Principale
Minore demaniale
Minore gestito da altri Soggetti
Consorzile

Fasce di rispetto

Deviazione del Torrente Garbogera

Torrente Garbogera
Area di salvaguardia

Deviazione I
Deviazione II
Deviazione III

Studio di fattibilità della deviazione del Torrente Garbogera con l'eliminazione della sua immissione nella fognatura di Milano previsto nell'ambito dell'Accordo di Programma per la salvaguardia idraulica e la riqualificazione dei corsi d'acqua dell'area metropolitana milanese (2009).

Collegamento idraulico tra Canale Villoresi e Naviglio Grande

Tratto realizzato
Tratto in progetto

Area di pertinenza e fascia di rispetto
Area di salvaguardia

Il presente tracciato è suscettibile di variazioni a seguito della redazione del progetto esecutivo.

Riapertura dei Navigli

Tratto interrato consorzile in progetto
Specchi d'acqua consorzili in progetto

Fontanili

Localizzazione testa di fontanile
Aree di rispetto dei fontanili (Art.29, NA del PTC e art. 4.1, NTA del PTC Parco Agricolo Sud Milano)

Ambiti e aree interessate dalle disposizioni del Piano di Gestione del Rischio Alluvioni (PGRA)

Mappa di Pericolosità
Mappa del Rischio

P1 - Scenario raro (L)
P2 - Scenario poco frequente (M)
P3 - Scenario frequente (H)

R4 - Aree di rischio molto elevato

PAI Piano per l'Assetto Idrogeologico del Lambro vigente

Fasce fluviali (Art. 1)
Limite tra la fascia A e la fascia B
Limite tra la fascia B e la fascia C
Limite esterno della fascia C
Limite di progetto tra la fascia B e la fascia C

Classi di rischio idraulico (Art. 1)
R1 - Rischio moderato
R2 - Rischio medio
R3 - Rischio elevato
R4 - Rischio molto elevato

Zona Portuale della Darsena di Porta Ticinese

Area Portuale (Art. 37 comma 11 e Art.38 comma 11 e 12 NDA del PGR)
Zona di rispetto Area Portuale (Art. 38 comma 11 e 12 NDA del PGR)

Corsi d'acqua in ambiente portuale
Tratto scoperto
Tratto sottoponte/ombinato

Altri riferimenti territoriali

Parco Agricolo Sud Milano
Parco Nord Milano

Specchi d'acqua

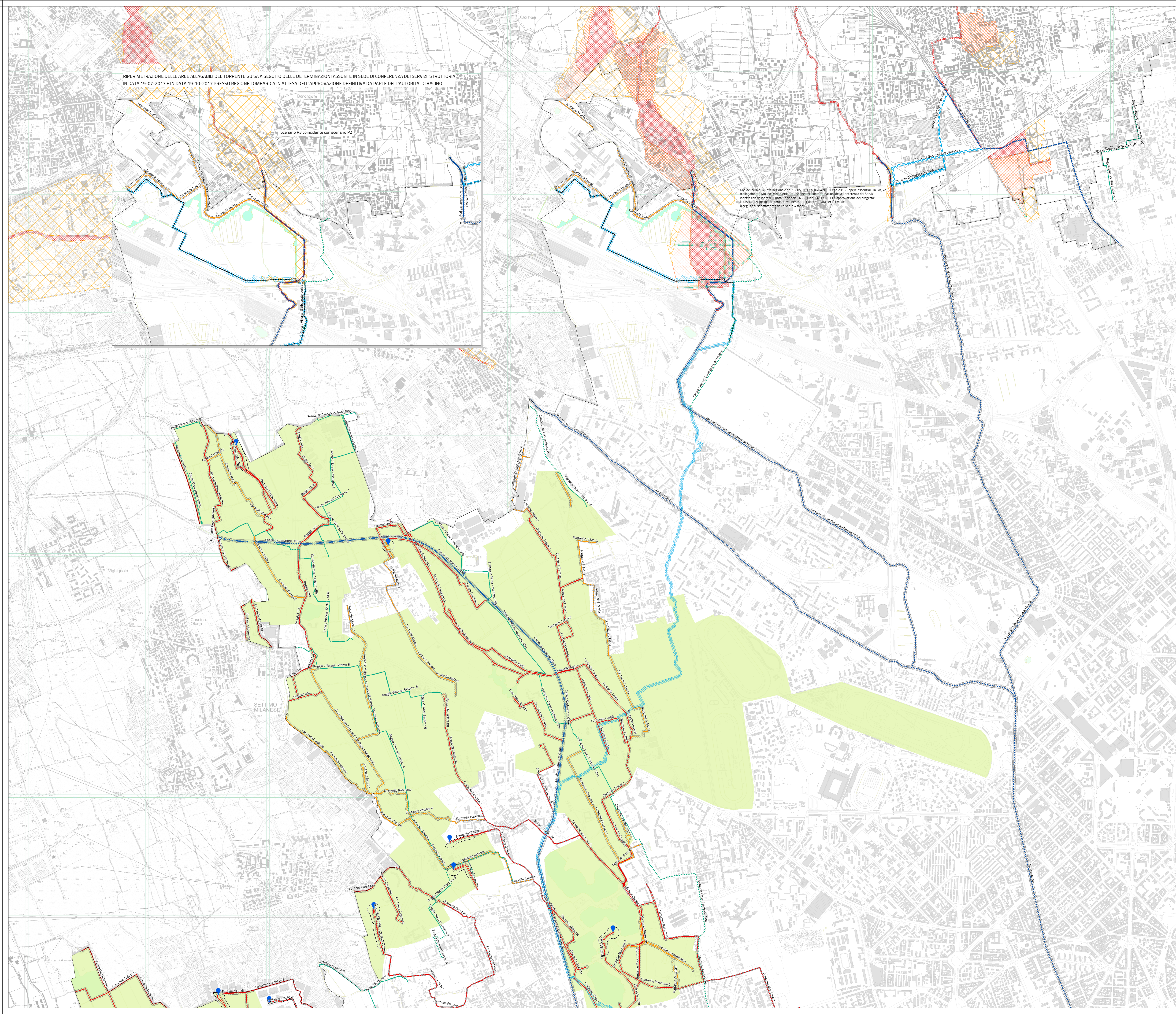
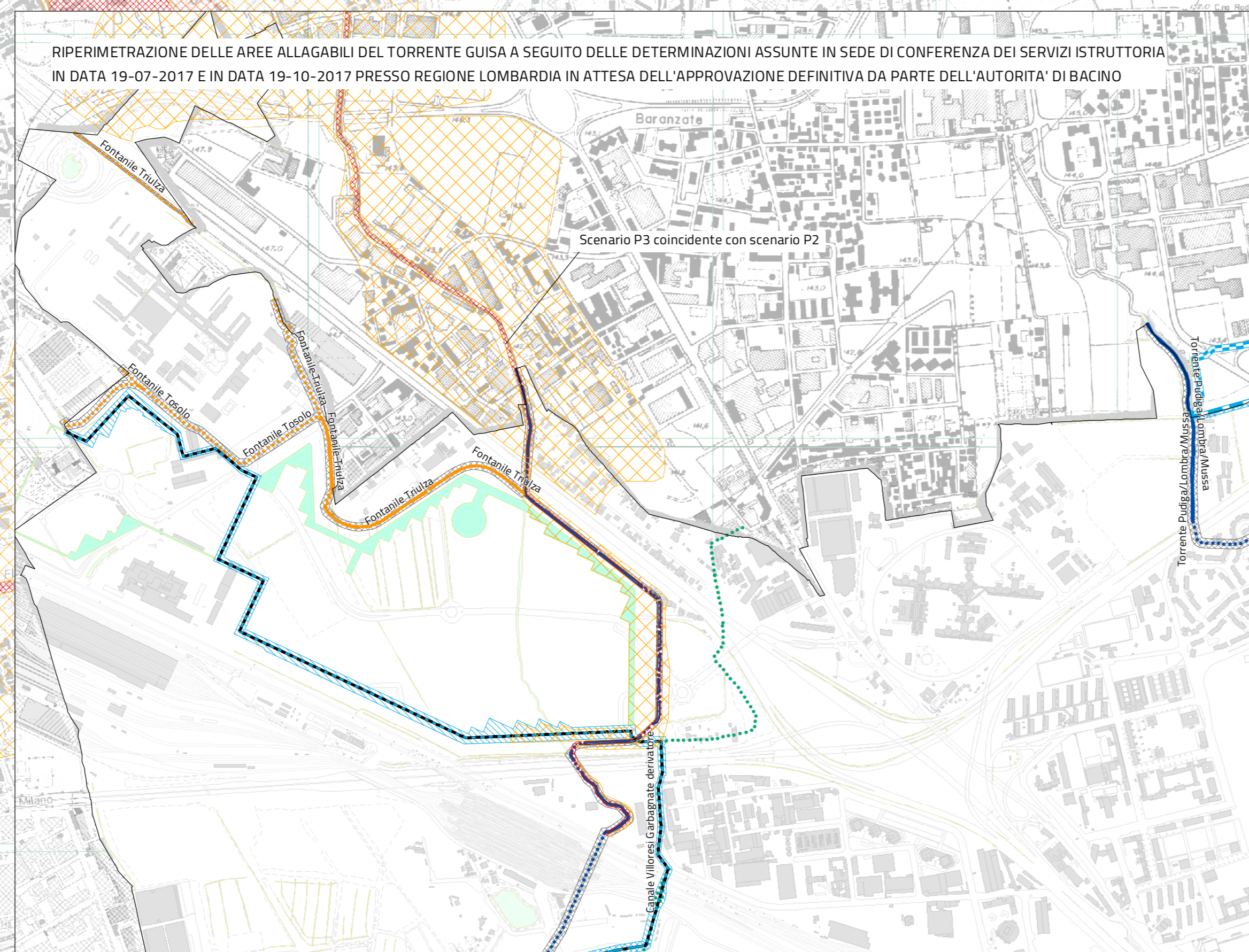

Con delibera di Giunta Regionale del 16-05-2017 n. 34347/10-16/2017, l'8-10-2015 - opere essenziali n. 74, 75, 76, 77, 78, 79, 80, 81, 82, 83, 84, 85, 86, 87, 88, 89, 90, 91, 92, 93, 94, 95, 96, 97, 98, 99, 100 - approvazione del progetto di studio di fattibilità per la deviazione del torrente Garbogera e la riqualificazione dei corsi d'acqua dell'area metropolitana milanese (2009).