

KEY PLAN

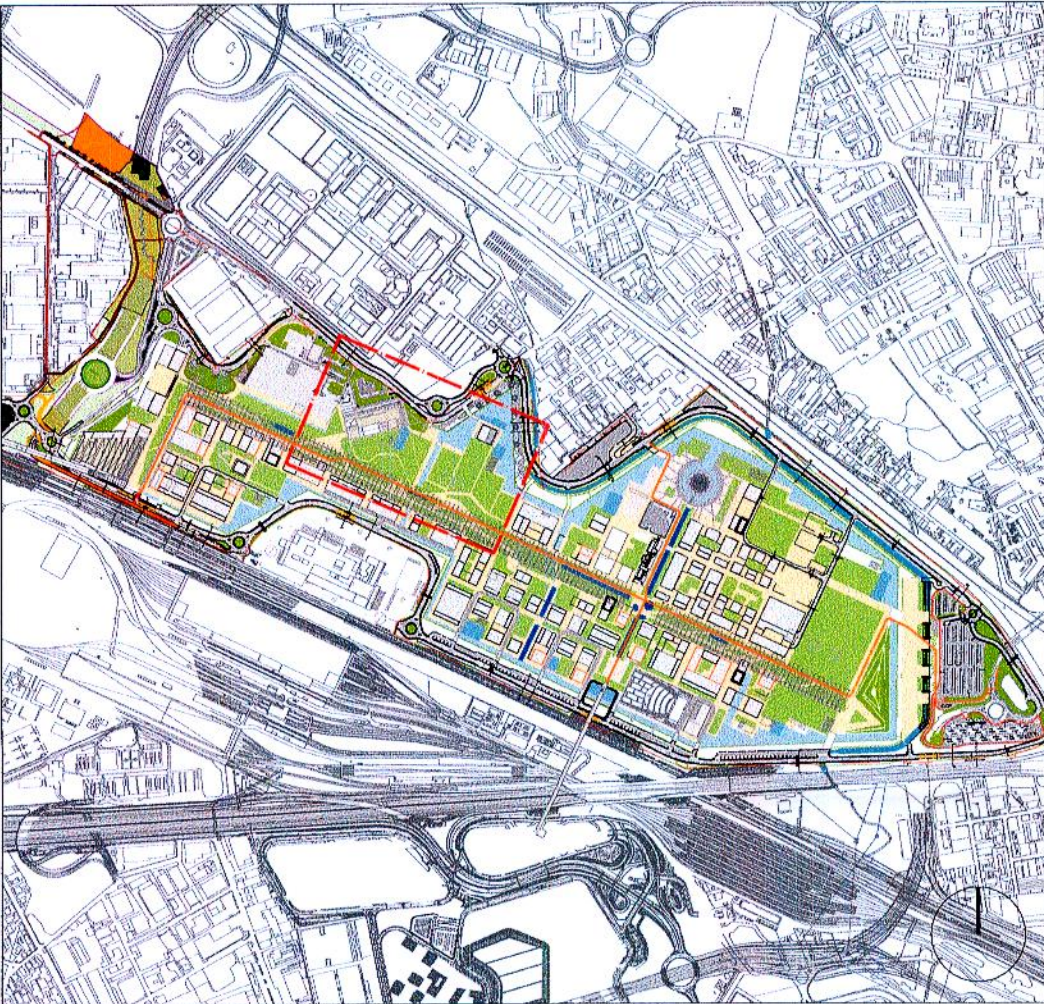

INQUADRAMENTO GENERALE

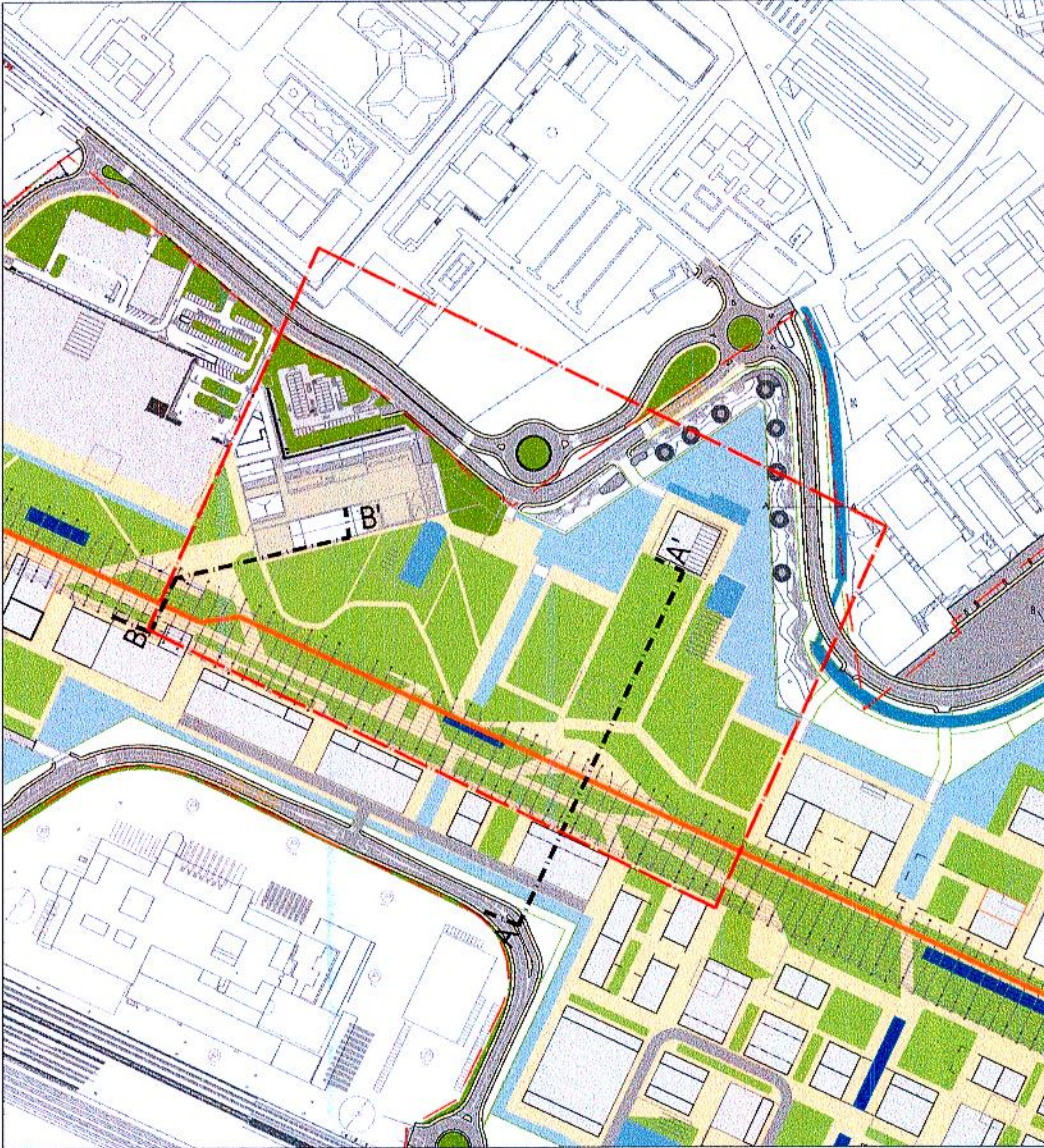

VISTA STATO DI FATTO

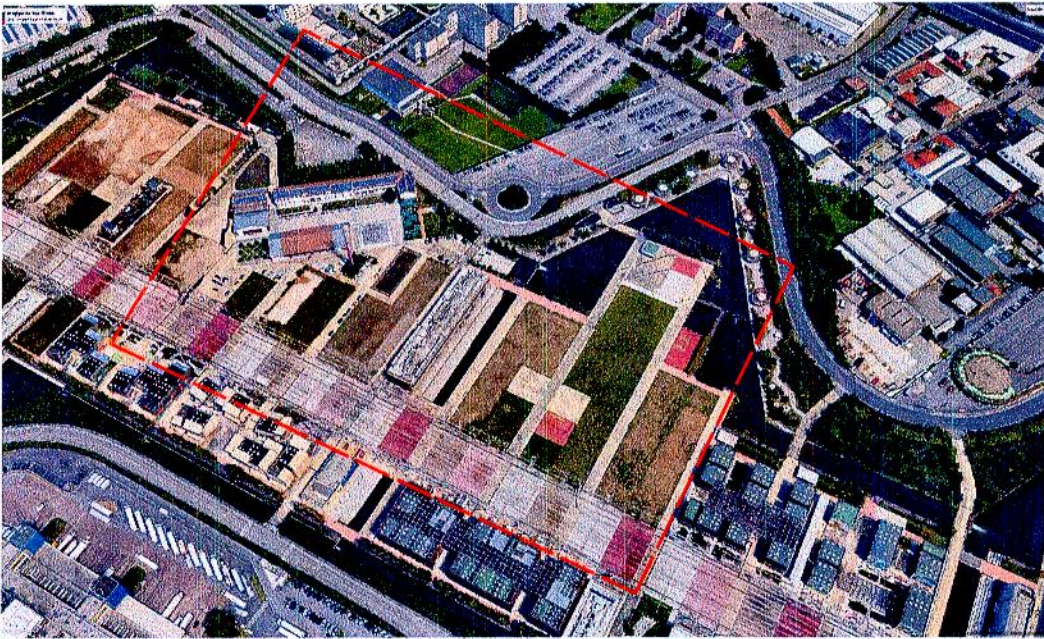

In ottica di valorizzazione del paesaggio agricolo, si prevede la realizzazione di un Parco del Cibo e della Salute che si sviluppa attorno alla centralità di Cascina Triulza, luogo della partecipazione della comunità.

Qui sarà eventualmente possibile sperimentare modalità di gestione basate su principi agroecologici e tecnologie innovative applicate alla coltivazione. Il parco potrà essere gestito con la collaborazione delle comunità locali e delle associazioni del terzo settore e potrà ospitare orti di quartiere. All'interno, conformemente al progetto di Piano di Stralcio funzionale che verrà approvato, potrà trovare posto un polo culturale, al quale saranno connessi orti didattici a fini educativi, e un giardino delle farfalle con apicoltura, dove i più piccoli si immergeranno in un'oasi di prati fioriti.

Immagini di riferimento

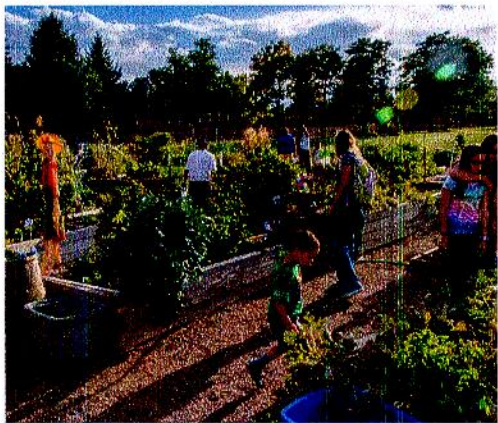
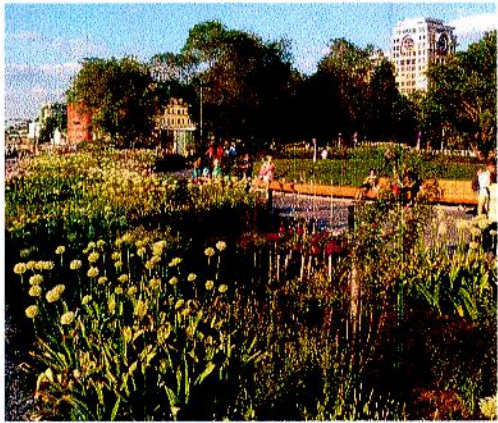

SCHEMA DI PROGETTO (fuori scala)

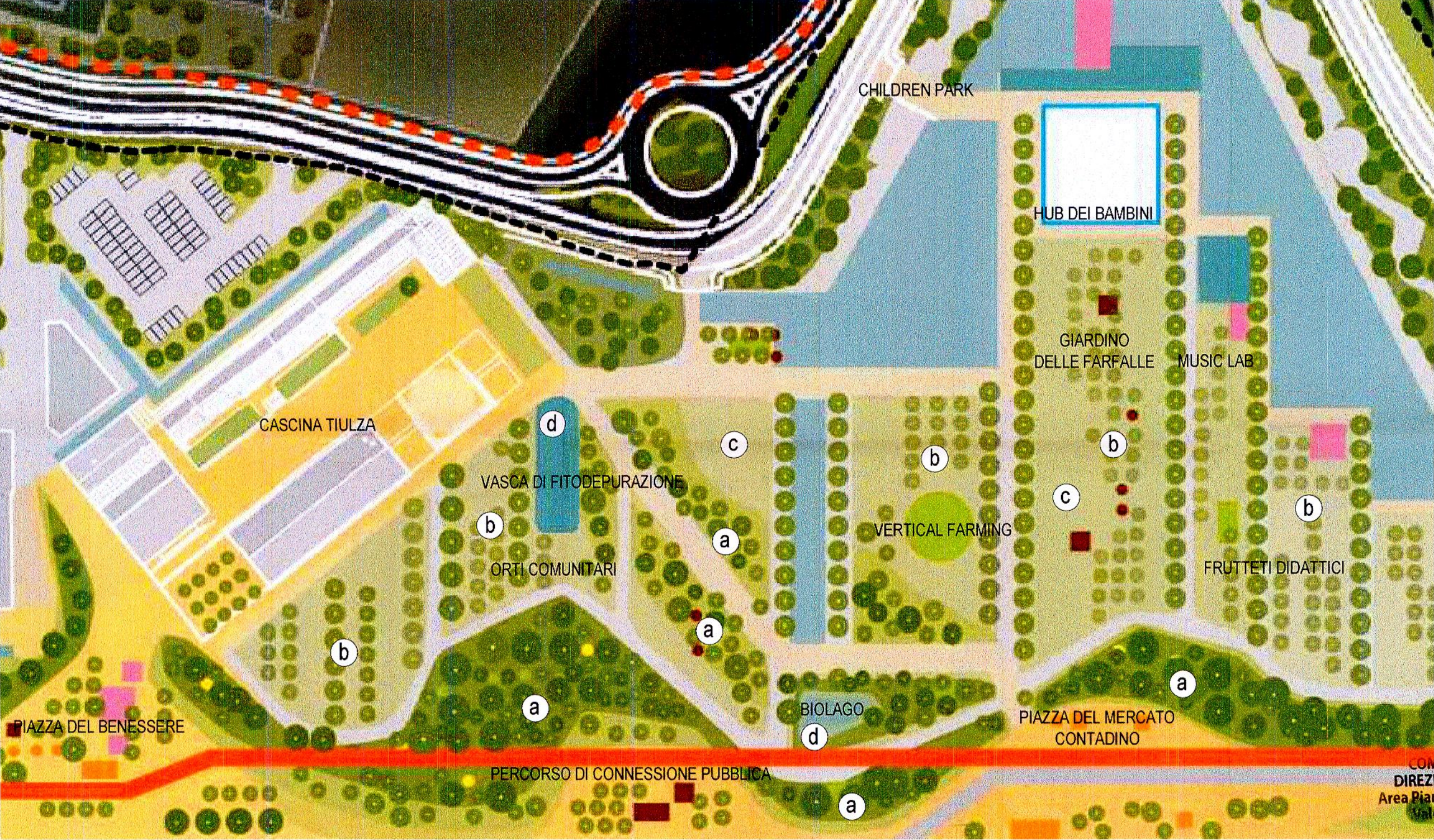

SEZIONE A-A' (fuori scala)

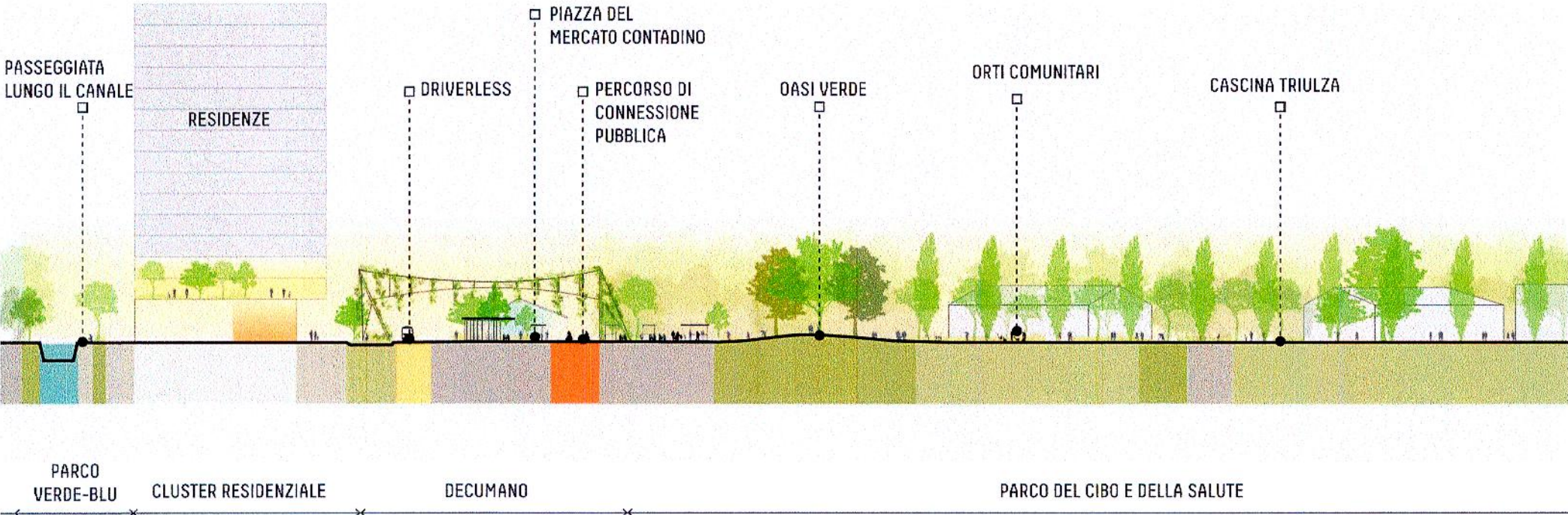

SEZIONE B-B' (fuori scala)

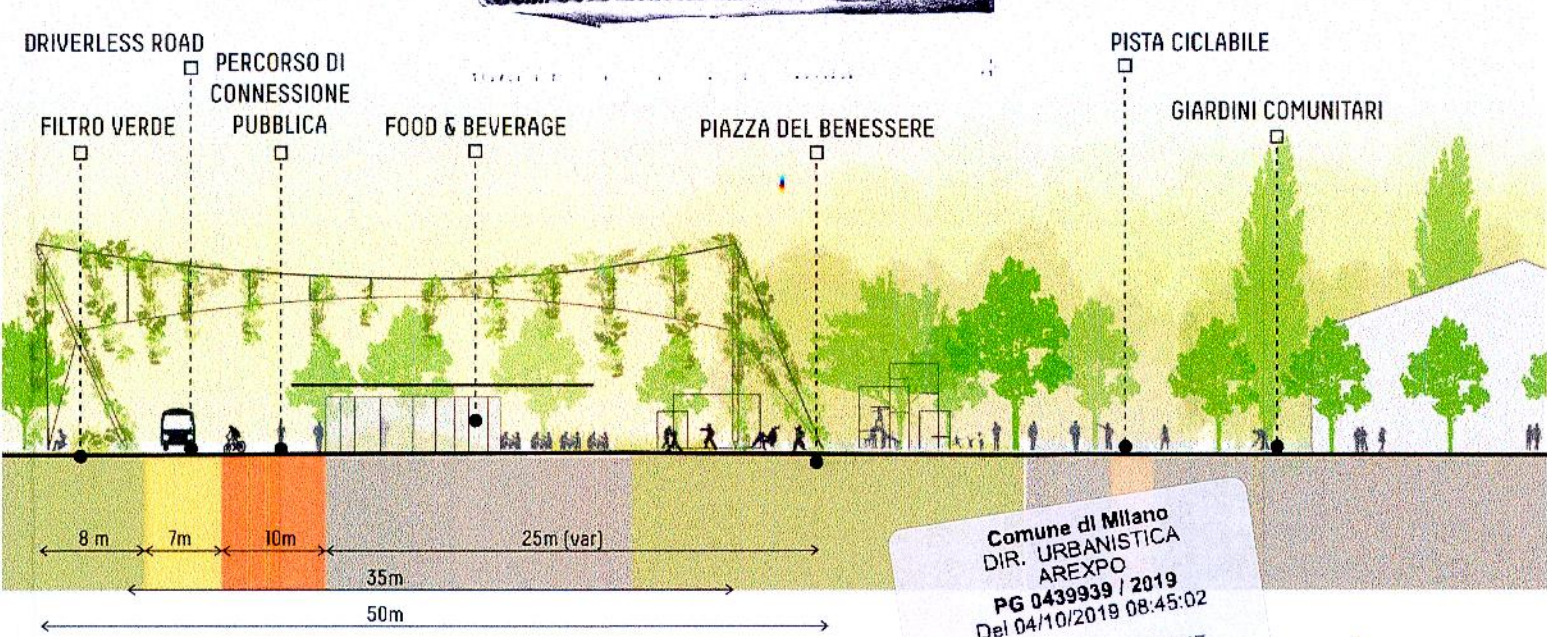

B.4.8 Nuovo Parco del Cibo e della Salute
Realizzazione spazi verdi e spazi pubblici attrezzati, percorsi (opere di adeguamento in futura cessione disciplinata nei progetti dello stralcio funzionale).

valore opere: 5.087.850 EURO
oneri sicurezza: 254.393 EURO
valore totale: 5.342.243 EURO

STIMA DEI COSTI:
5.342.243 EURO

TIPOLOGIE DI PAESAGGIO PROPOSTE

(a) AREE BOSCHIVE



(b) AREE AGRICOLE



(c) AREE A PRATO



(d) AREE UMIDE



Comune di Milano
DIREZIONE URBANISTICA
Area Pianificazione Tematica e Valorizzazione Aree
ALLEGATO ALLA PROPOSTA DI DELIBERAZIONE
N. 3447 DEL 30/09/2019
COMPOSTO I/IIA/PAG. 1
Il Direttore di
Arch. Giancarlo Tancini

Comune di Milano
DIR. URBANISTICA
AREXPO
PG 0439939 / 2019
Del 04/10/2019 08:45:02
A: A PIANIFICAZIONE
TEMATICA E
ALLEGATO
lendlease s.r.l.
Via della Moscova, 3
20121 Milano
C.F. PIVA 0163270159

PROGRAMMA INTEGRATO DI INTERVENTO RIQUALIFICAZIONE DELL'AREA UTILIZZATA PER L'ESPOSIZIONE UNIVERSALE 2015	
SCALA: VARIE	TITOLO: Studio di fattibilità
DIMENSIONI: 730X420 mm	IDENTIFICAZIONE OPERA: B.4.8 REV 02 Nuovo Parco del Cibo e della Salute
DATA: 10/2019	REDATTO: LAND+AREXPO
LEGALE RAPPRESENTANTE: Marco Carabelli	
Arexpo S.p.A. Sede legale e uffici: via Cristina Belgioioso 171 - 20157 Milano codice fiscale/partita IVA: 07468440966 www.arexpo.it	