

Componenti Geologica, Idrogeologica e Sismica

Componente Sismica Analisi Stratigrafica: note esplicative e database

Allegato 4

Elaborato modificato a seguito dell'approvazione delle controdeduzioni alle osservazioni, dei pareri degli Enti e dei municipi e dell'accoglimento delle proposte di modifica presentate dal C.C.

Riferimento Codice Delibera di Approvazione PGT

T.1.2_0809_02_0401



Comune di
Milano

Adozione: Delibera n. 2 Seduta Consiliare del 05.03.2019
Approvazione: Delibera n. 34 Seduta Consiliare del 14.10.2019
Pubblicazione: BURL Serie Avvisi e Concorsi n...

Indice

1	Premessa e riferimenti	1
2	Analisi stratigrafica	3
2.1	Banca dati geologica del sottosuolo.....	3
2.2	Elaborazione dei dati stratigrafici.....	5
2.2.1.	Risultati	5

1 Premessa e riferimenti

Il presente documento descrive il percorso di analisi seguito per l'individuazione delle aree in cui le caratteristiche stratigrafiche del territorio sono potenzialmente in grado di originare il fenomeno della liquefazione.

Ai fini dello studio del pericolo di liquefazione risultano inoltre determinanti le caratteristiche sismiche ed idrogeologiche del territorio, così come indicato dalle Norme tecniche per le costruzioni (NTC 2018).

Le NTC 2018, infatti, definiscono le condizioni che determinano il fenomeno della liquefazione individuando, nel contempo, anche i criteri che permettono di escludere il fenomeno stesso anche in assenza di verifiche specifiche.

La liquefazione rappresenta lo stato raggiunto da terreni sabbiosi sciolti saturi quando perdono la loro resistenza al taglio come conseguenza di un incremento delle pressioni interstiziali. Tali fenomeni possono verificare grandi deformazioni del terreno, comportando danni sia lievi che catastrofici.

Secondo le NTC18 la verifica a liquefazione può essere omessa quando si manifesti almeno una delle seguenti circostanze:

- accelerazioni massime attese al piano campagna in assenza di manufatti (condizioni di campo libero) minori di 0,1g;
- profondità media stagionale della falda superiore a 15 m dal piano campagna, per piano campagna sub-orizzontale e strutture con fondazioni superficiali;
- depositi costituiti da sabbie pulite con resistenza penetrometrica normalizzata $(N1)_{60} > 30$ oppure $qc_{1N} > 180$ dove $(N1)_{60}$ è il valore della resistenza determinata in prove penetrometriche dinamiche (Standard Penetration Test) normalizzata ad una tensione efficace verticale di 100 kPa e qc_{1N} è il valore della resistenza determinata in prove penetrometriche statiche (Cone Penetration Test) normalizzata ad una tensione efficace verticale di 100 kPa;
- distribuzione granulometrica esterna alle zone indicate nella Fig. 1(a), nel caso di terreni con coefficiente di uniformità $U_c < 3,5$ ed in Fig. 1(b) nel caso di terreni con coefficiente di uniformità $U_c > 3,5$.

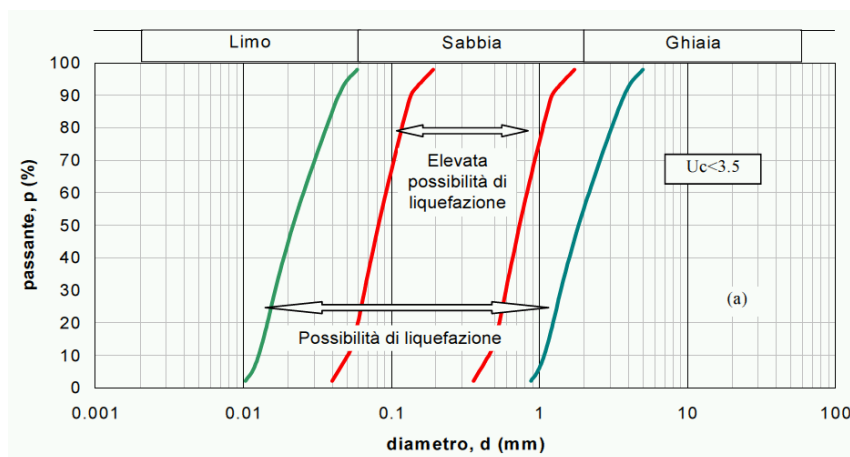

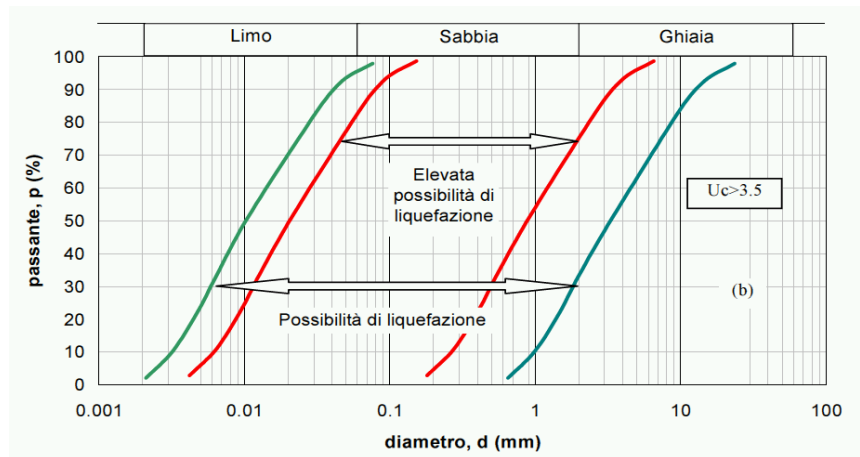

Fig. 1 Fasce granulometriche per la valutazione preliminare della suscettibilità alla liquefazione di un terreno a differente coefficiente di uniformità: a) $U_c < 3,5$; b) $U_c > 3,5$ (fonte: AGI, 2005)

Altre considerazioni possono essere fatte sull'età del deposito, sulla storia sismica, sul grado di addensamento e sulla granulometria. Un terreno con un basso grado di addensamento (indice dei vuoti elevato e bassa densità relativa) per esempio avrà maggiore probabilità che raggiunga lo stato di liquefazione; di conseguenza un deposito antico, a parità di condizioni, sarà meno soggetto a liquefazione perché nella sua storia avrà sviluppato legami intergranulari e cementazioni sempre più forti.

Il presente documento è finalizzato a descrivere le attività di analisi stratigrafica condotte sulla base delle informazioni disponibili e finalizzate alla individuazione delle litologie sabbiose in falda. Il fenomeno della liquefazione è stato analizzato successivamente nel suo complesso attraverso l'analisi dell'assetto piezometrico e delle accelerazioni sismiche previste nelle diverse zone.

2 Analisi stratigrafica

2.1 Banca dati geologica del sottosuolo

La “Banca dati geologica sottosuolo” pubblicata all’interno del portale cartografico regionale, permette di visualizzare quota, profondità e stratigrafia di pozzi ed indagini geognostiche realizzati sul territorio lombardo. Alla data del 21 marzo 2019 la banca dati contiene 20.642 indagini suddivise tra indagini dirette (pozzi e sondaggi in prevalenza) e indagini indirette (prove penetrometriche) distribuite sulle varie province. Di ciascuna indagine è possibile visualizzare e consultare i dati relativi all’ubicazione, alla quota e profondità. E’ inoltre presente una funzionalità che - interrogando il punto di indagine - permette di visualizzare la stratigrafia dell’indagine e di pubblicarla in .pdf. Per le indagini indirette è disponibile la scansione dell’originale della prova.

La stratigrafia delle indagini dirette riporta esclusivamente il dato geologico (numero di strati attraversati, spessore e descrizione litologica degli stessi). La descrizione litologica corrisponde a quella riportata nella stratigrafia originaria compilata dal soggetto che ha eseguito materialmente l’opera. Non sono riportate informazioni relative, alla proprietà dell’opera (pubblica o privata), all’uso (idropotabile, irriguo, agricolo ecc.), agli schemi di completamento (tipologia e struttura tubazioni, presenza, profondità e tipologia filtri, attrezzature di estrazione dell’acqua installate). L’ubicazione delle opere è desunta o verificata in gran parte nelle tavole di analisi della componente geologica dei PGT, predisposte alla scala 1:10.000. A questa scala occorre quindi far riferimento in generale in merito alla precisione dell’ubicazione stessa.

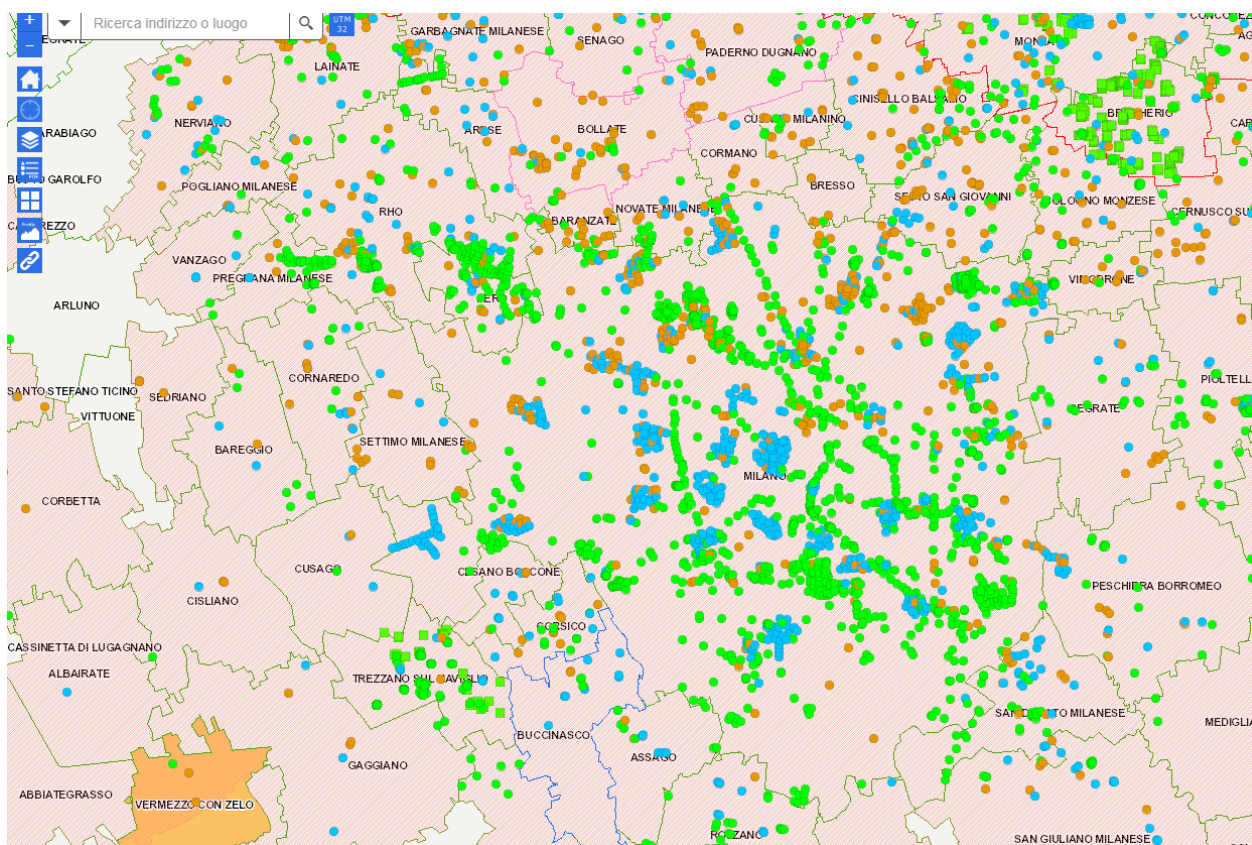

Fig. 2 Immagine tratta dal visualizzatore della Banca dati geologica del sottosuolo

Per ogni punto di indagine la banca dati è fornisce la descrizione della stratigrafia sia in termini analitici che grafici, così come riportato nelle seguenti figure.

INFORMAZIONI INDAGINE

COMUNE: MILANO IDE: B6B335612577

QUOTA (m s.l.m.): 113,6 PROFONDITA'(m): 20 NUMERO STRATI: 11

Strato	Da	A	Spessore	descrizione	sigla
1	0	1,8	1,8	Terreno di riporto costituito da sabbia con ghiaia e laterizi	ZR
2	1,8	2,2	0,4	Terreno di riporto costituito da limo sabbioso marrone coesivo	ZR
3	2,2	2,8	0,6	Terreno di riporto costituito da sabbia con ghiaia e laterizi	ZR
4	2,8	4,5	1,7	Terreno di riporto costituito da limo sabbioso con ghiaia grossolana arrotondata. Terreno bagnato	ZR
5	4,5	5,2	0,7	Ghiaia eterometrica arrotondata in debole matrice sabbiosa	G S
6	5,2	6,1	0,9	Ghiaia eterometrica in abbondante matrice sabbiosa debolmente limosa	G S L
7	6,1	10,5	4,4	Sabbia medio fine debolmente limosa con ghiaia eterometrica	S3 S4 L G
8	10,5	11,9	1,4	Sabbia media debolmente limosa con abbondante ghiaia eterometrica e ciottoli (diam. max 9 cm)	S3 L G GC
9	11,9	15	3,1	Sabbia limosa con abbondante ghiaia eterometrica e rari ciottoli	S L G GC
10	15	18	3	Sabbia fine localmente limosa con rara ghiaia eterometrica	S4 L G
11	18	20	2	Ghiaia eterometrica e ciottoli (diam. max 10 cm) in matrice sabbiosa limosa	G GC S L

Fig. 3 Immagine tratta dal visualizzatore della Banca dati geologica del sottosuolo

INFORMAZIONI INDAGINE

COMUNE: MILANO IDE: B6B335612577

QUOTA (m s.l.m.): 113,6 PROFONDITA'(m): 20 NUMERO STRATI: 11

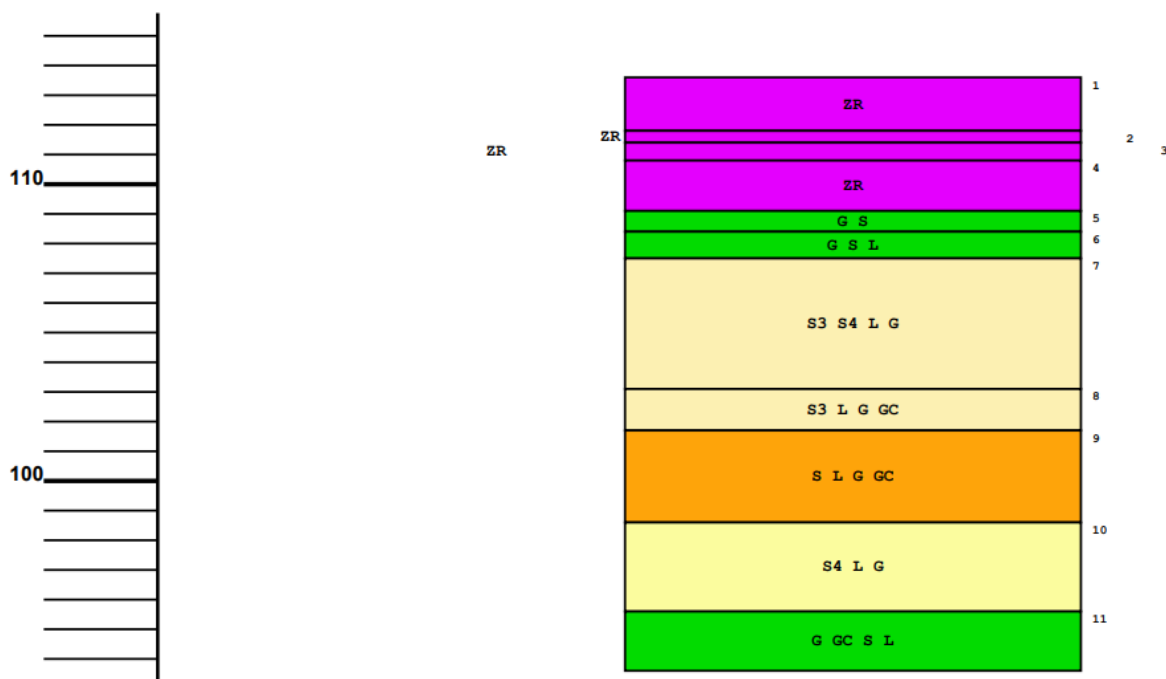

Fig. 4 Immagine tratta dal visualizzatore della Banca dati geologica del sottosuolo

2.2 Elaborazione dei dati stratigrafici

Le informazioni contenute nella banca dati sono state analizzate ai fini della verifica della presenza di livelli sabbiosi negli strati più superficiali del terreno interessati anche dalla presenza della falda.

A tale scopo sono stati selezionati i 2.134 sondaggi riguardanti il territorio comunale di Milano ai quali sono attribuiti un totale di 24.435 strati.

Ogni strato appartenente ai sondaggi è stato pertanto analizzato allo scopo di selezionare le granulometrie sabbiose.

Le operazioni di selezione delle informazioni sono state condotte seguendo i seguenti criteri (implementati in MS Access):

- litologia prevalente sabbiosa,
- profondità dello strato inferiore a 20 metri dalla superficie
- interferenza dello strato con la falda freatica.

Per ciascun sondaggio è stato quindi possibile valutare l'esatto spessore dei terreni sabbiosi interessati dalla falda rendendo possibile anche la valutazione dello spessore cumulato per ciascun sondaggio.

Il database di access utilizzato per l'analisi stratigrafica ha permesso inoltre di elaborare un rapporto completo dell'analisi effettuata, all'interno del quale possono essere consultate, per ciascun punto rappresentato in carta, le caratteristiche costitutive e gli spessori degli strati selezionati.

Sabbie a profondità < 20 m interferenti con la falda							
Sondaggio	Prof.base (cm)	Spessore strato (cm)	Descrizione strato	Nr_strato	Quota p.c. (m s.l.m.)	Spessore immerso (cm)	Sogg (cm)
B6A173901753	-1200	340	Sabbia grigia con ghiaia e ghiaietto poligenici	6	150	340	470,477
	Somma	340				340	
B6A176240951	-645	15	Sabbia grossolana e molto grossolana, debolmente limosa con rari ciottoli	4	143,8	15	218,883
	-1470	7	Sabbia medio - grossolana, pulita, ben selezionata	13		7	
	-1630	30	Sabbia molto grossolana con ghiaia	16		30	
	Somma	52				52	

Fig. 5 Rapporto di analisi dei dati stratigrafici

La stampa del rapporto è riportata in allegato al presente documento.

2.2.1. Risultati

Il risultato dell'elaborazione, rappresentato nella "Carta degli spessori di sabbie in falda" evidenzia come l'intero territorio comunale sia interessato dalla presenza di livelli sabbiosi anche se sono osservabili maggiori livelli di concentrazione in alcune zone.

Rispetto ad un totale di 2.134 punti di sondaggio, 904 sono risultati interessati dalla presenza di sabbie in falda con spessori compresi tra un minimo di poco più di 2 centimetri ed un massimo di oltre 16 metri.

La legenda della carta degli spessori (Fig. 7 Fig. 6) è stata definita per permettere una visione complessiva del territorio del Comune di Milano. All'interno di esso viene evidenziato come la presenza di sabbie nei livelli più superficiali risulti diffusa e come gli spessori complessivi risultino molto variabili.

Da un punto di vista generale si evidenziano una maggiore concentrazione e spessori più consistenti di sabbie in corrispondenza della fascia di territorio più meridionale ed in quelle periferiche orientali ed occidentali, mentre la zona centrale di Milano, complice anche la maggiore soggiacenza della falda, risulta meno caratterizzata dalla presenza di sabbie in falda.

Il territorio nel suo complesso **non** risulta pertanto caratterizzato da zone in cui il fenomeno della liquefazione, almeno dal punto di vista della presenza di sabbie sature, possa essere escluso poiché la litologia sabbiosa risulta in ogni caso largamente rappresentata.

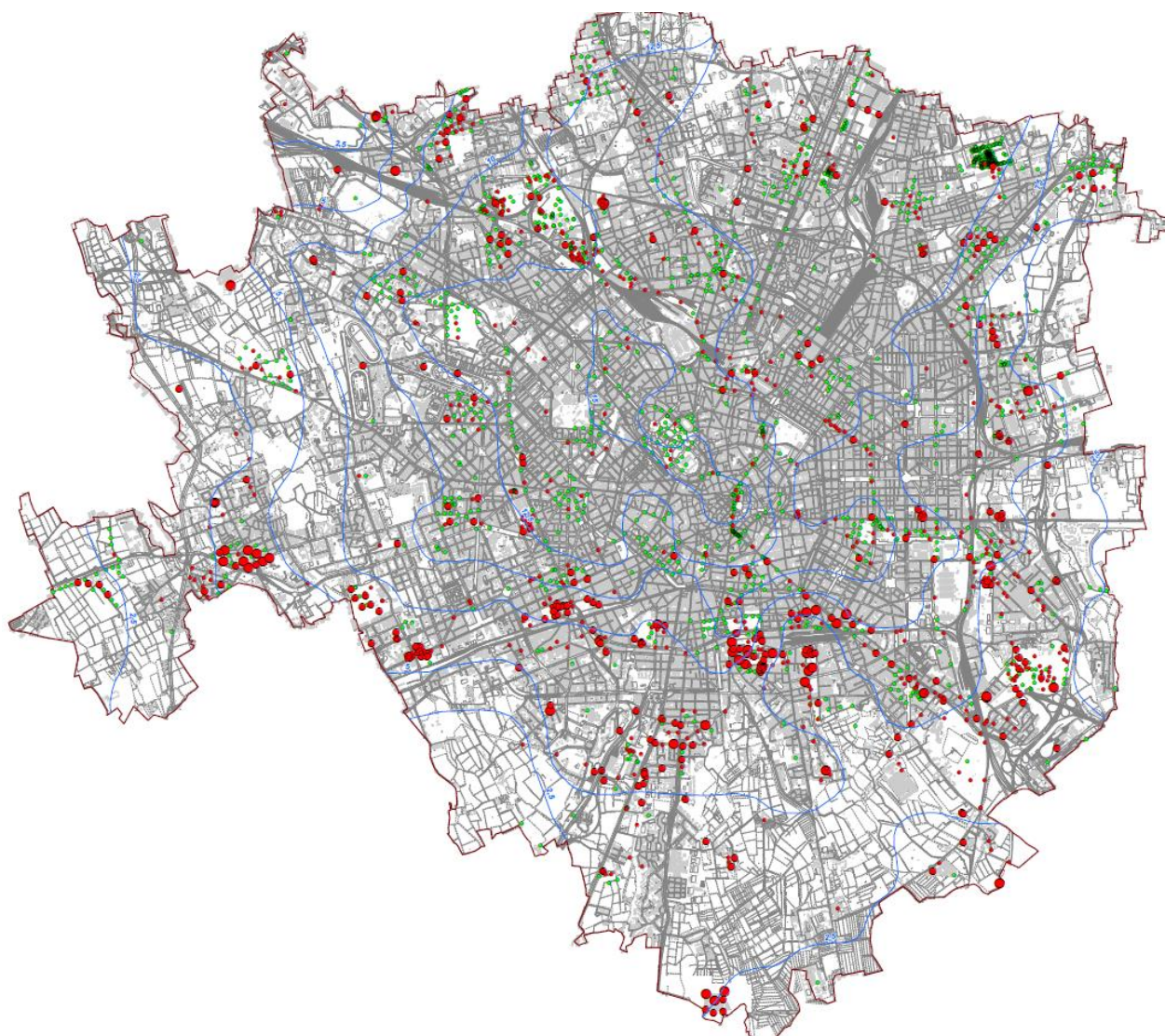

Fig. 6 Stralcio della Carta degli spessori di sabbie in falda

Legenda

SPESORE CUMULATO DELLE LITOLOGIE SABBIOSE IN FALDA

Variabilità degli spessori (espressi in m)



SOGGIACENZA DELLA FALDA FREATICA

Linee di ugual soggiacenza (esprese in m da p.c.)

LIMITI AMMINISTRATIVI

Limite comunale

Fig. 7 **Legenda della Carta degli spessori di sabbie in falda**

ALLEGATO

Rapporto di analisi dei dati stratigrafici

Sabbie a profondità < 20 m interferenti con la falda

Sondaggio	Prof.base (cm)	Spessore strato (cm)	Descrizione strato	Nr_strato	Quota p.c. (m s.l.m.)	Spessore immerso (cm)	Sogg (cm)
B6A17390175	-1200	340	Sabbia grigia con ghiaia e ghiaietto poligenici	6	150	340	470,477
	Somma	340				340	
B6A17624095					143,8		218,883
	-645	15	Sabbia grossolana e molto grossolana, debolmente limosa con rari ciottoli	4		15	
	-1470	7	Sabbia medio - grossolana, pulita, ben selezionata	13		7	
	-1630	30	Sabbia molto grossolana con ghiaia	16		30	
	Somma	52				52	
B6A25938641					131		60,037
	-800	600	Sabbia e ghiaia	3		600	
	Somma	600				600	
B6A26761806					135		344,829
	-480	130	Sabbia media con ghiaia media limosa con tracce di ciottoli - colore: marrone chiaro	4		130	
	-950	310	Sabbia media con ghiaia media debolmente limosa con tracce di ciottoli debolmente ciottolosa - colore: marrone	6		310	
	-1180	230	Sabbia grossa con ghiaia media debolmente limosa debolmente ciottolosa - colore: marrone	7		230	
	-1570	120	Sabbia media marrone con ghiaia media limosa	11		120	
	-1730	160	Sabbia media marrone ghiaiosa (ghiaia media) debolmente limosa	12		160	
	-1870	140	Sabbia media con ghiaia media ciottolosa debolmente limosa - colore: marrone	13		140	
	-1980	110	Sabbia media marrone ciottolosa ghiaiosa (ghiaia grossa) debolmente limosa	14		110	
	Somma	1200				1200	
B6A26850569					127,2		104,044

<i>Sondaggio</i>	<i>Prof.base (cm)</i>	<i>Spessore strato (cm)</i>	<i>Descrizione strato</i>	<i>Nr_strato</i>	<i>Quota p.c. (m s.l.m.)</i>	<i>Spessore immerso (cm)</i>	<i>Sogg (cm)</i>
	-610	160	Sabbia media ghiaiosa (ghiaia media) debolmente limosa marrone	3		160	
	-1170	250	Sabbia media con ghiaia grossa limosa debolmente ciottolosa marrone	6		250	
	Somma	410				410	
B6A26943676					131,1		253,522
	-1000	200	Sabbia grossa con ghiaietto	4		200	
	Somma	200				200	
B6A27057528					126		239,85
	-1000	170	Sabbia grossa con ghiaia media limosa e tracce di ciottoli, marrone chiara	6		170	
	-1210	210	Sabbia media con ghiaia media debolmente ciottolosa debolmente limosa marrone chiara	7		210	
	Somma	380				380	
B6A27081674					131,1		291,63
	-500	430	Sabbia, ghiaia	2		208,37	
	Somma	430				208,37	
B6A27119702					131,1		297,542
	-1100	300	Sabbia e ghiaia	3		300	
	Somma	300				300	
B6A27166678					131,1		327,546
	-1400	750	Sabbia, ghiaietto	3		750	
	Somma	750				750	
B6A27253672					131,1		307,044
	-1800	200	Sabbia grossa	3		200	
	Somma	200				200	
B6A27476924					140		604,575
	-760	210	Sabbia medio fine debolmente limosa nocciola verdastra inglob. ghiaietto e rari ciottoli	4		155,425	
	Somma	210				155,425	
B6A27541659					130,2		385,255
	-1000	500	Sabbia con ghiaia, ghiaietto	2		500	

Sondaggio	Prof.base (cm)	Spessore strato (cm)	Descrizione strato	Nr_strato	Quota p.c. (m s.l.m.)	Spessore immerso (cm)	Sogg (cm)
	Somma	500				500	
B6A27561918					140		647,365
	-1100	150	Sabbia medio fine limosa nocciola giallastra con ghiaia e ghiaietto	5		150	
	-1500	70	Sabbia media giallastra inglobante ghiaietto	9		70	
	-1570	70	Sabbia medio grossolana debolmente limosa nocciola giallastra con ghiaietto	10		70	
	Somma	290				290	
B6A27568924					140		635,03
	-1020	180	Sabbia medio fine limosa nocciola con ghiaietto e ghiaia	7		180	
	-1250	230	Sabbia medio grossolana limosa marrone nocciola con ghiaia e ghiaietto	8		230	
	-1440	40	Sabbia medio grossolana verdastra con ciottoli (diam. max. 9 cm)	10		40	
	Somma	450				450	
B6A27711664					130		428,558
	-1200	800	Sabbia con ghiaietto	3		771,442	
	Somma	800				771,442	
B6A27799637					128,8		484,148
	-800	750	Sabbia e ghiaia	2		315,852	
	Somma	750				315,852	
B6A34324332					125,7		334,709
	-1200	1100	Sabbia, ghiaia, ghiaietto	2		865,291	
	Somma	1100				865,291	
B6A34489331					125,7		341,153
	-1200	900	Sabbia e ghiaia da media a fine	3		858,847	
	Somma	900				858,847	
B6A34666329					125,7		291,198
	-1350	750	Sabbia	4		750	
	Somma	750				750	
B6A34804312					124,2		282,959
	-1200	900	Sabbia, ghiaia	3		900	

Sondaggio	Prof.base (cm)	Spessore strato (cm)	Descrizione strato	Nr_strato	Quota p.c. (m s.l.m.)	Spessore immerso (cm)	Sogg (cm)
	Somma	900				900	
B6A34904377					126,5		193,172
	-850	350	Sabbia, ghiaia	3		350	
	Somma	350				350	
B6A35658305					122,3		91,131
	-450	110	Sabbia media con ghiaia media limosa debolmente ciottolosa marrone	3		110	
	-720	270	Sabbia grossa ghiaiosa (ghiaia media) limosa con tracce di ciottoli, marrone	4		270	
	Somma	380				380	
B6A36115340					123,3		159,037
	-1020	150	Sabbia fine ghiaiosa (ghiaia media) debolmente limosa debolmente ciottolosa marrone grigia	6		150	
	Somma	150				150	
B6A36141355					123,6		157,172
	-990	130	Sabbia media ghiaiosa (ghiaia media) debolmente limosa debolmente ciottolosa marrone grigia	8		130	
	Somma	130				130	
B6A36184336					123,2		180,849
	-1030	260	Sabbia fine ghiaiosa (ghiaia fine) con tracce di ciottoli, grigio marrone	6		260	
	Somma	260				260	
B6A36316327					122,9		238,758
	-1060	80	Sabbia media con ghiaia media limosa debolmente ciottolosa, grigio marrone	6		80	
	Somma	80				80	
B6A36333340					123,3		196,364
	-880	200	Sabbia media ghiaiosa (ghiaia media) limosa con tracce di ciottoli, marrone	6		200	
	-1020	140	Sabbia media con ghiaia fine debolmente limosa marrone grigia	7		140	

Sondaggio	Prof.base (cm)	Spessore strato (cm)	Descrizione strato	Nr_strato	Quota p.c. (m s.l.m.)	Spessore immerso (cm)	Sogg (cm)
	Somma	340				340	
B6A36342318					122,9		211,363
	-680	180	Sabbia media ghiaiosa (ghiaia fine) debolmente limosa grigia	4		180	
	-1060	340	Sabbia media ghiaiosa (ghiaia media) limosa debolmente ciottolosa grigio marrone. Locale aumento della % ghiaiosa	6		340	
	Somma	520				520	
B6A36388309					122,8		253,1
	-420	160	Sabbia media ghiaiosa (ghiaia fine) limosa con tracce di ciottoli, marrone	3		160	
	-1070	90	Sabbia media con ghiaia media limosa debolmente ciottolosa marrone	6		90	
	Somma	250				250	
B6A36427421					125,1		196,305
	-1800	400	Sabbia	6		400	
	Somma	400				400	
B6A36438336					123		223,685
	-370	140	Sabbia fine debolmente ghiaiosa (ghiaia media) debolmente limosa, marrone grigia	3		140	
	-970	150	Sabbia media ghiaiosa (ghiaia fine) limosa, marrone grigia	6		150	
	Somma	290				290	
B6A36442349					123,6		195,163
	-360	170	Sabbia media ghiaiosa (ghiaia fine) debolmente limosa, marrone	3		164,837	
	-1010	150	Sabbia fine con ghiaia media limosa, debolmente ciottolosa, marrone grigia	6		150	
	Somma	320				314,837	
B6A36503460					124		257,768
	-660	260	Sabbia media con (illeggibile)	4		260	
	-1290	310	Sabbia media (illeggibile)	6		310	

Sondaggio	Prof.base (cm)	Spessore strato (cm)	Descrizione strato	Nr_strato	Quota p.c. (m s.l.m.)	Spessore immerso (cm)	Sogg (cm)
	Somma	570				570	
B6A36509460					124		258,438
	-460	310	Sabbia fine con ghiaia media debolmente ciottolosa debolmente limosa marrone chiaro	3		201,562	
	-530	70	Sabbia fine ghiaiosa (ghiaia media) debolmente ciottolosa debolmente limosa marrone scuro	4		70	
	-900	370	Sabbia media ghiaiosa (ghiaia media) debolmente limosa marrone. Tracce di ciottoli	5		370	
	-1560	660	Sabbia media ghiaiosa (ghiaia media) debolmente ciottolosa con tracce di limo, marrone	6		660	
	Somma	1410				1301,562	
B6A36584379					124		211,822
	-1420	470	Sabbia grossa e ghiaia	4		470	
	-1750	330	Sabbia media e poco ghiaietto	5		330	
	Somma	800				800	
B6A36607329					122,9		288,786
	-830	320	Sabbia fine debolmente ghiaiosa (ghiaia media) debolmente limosa, grigia - marrone	4		320	
	-1000	170	Sabbia media ghiaiosa (ghiaia fine), limosa con tracce di ciottoli, grigia	5		170	
	-1060	60	Sabbia fine con ghiaia fine debolmente limosa, grigia	6		60	
	Somma	550				550	
B6A36631441					124		289,879
	-540	300	Sabbia a fine con ghiaia fine ciottolosa marrone scuro	4		250,121	
	Somma	300				250,121	
B6A36641367					123,7		271,994
	-1900	1700	Sabbia grossa grigia, ghiaietto	2		1628,006	
	Somma	1700				1628,006	

<i>Sondaggio</i>	<i>Prof.base (cm)</i>	<i>Spessore strato (cm)</i>	<i>Descrizione strato</i>	<i>Nr_strato</i>	<i>Quota p.c. (m s.l.m.)</i>	<i>Spessore immerso (cm)</i>	<i>Sogg (cm)</i>
B6A36668384					124		268,107
	-1260	1060	Sabbia media, ghiaietto e qualche ciottolo	2		991,893	
	-1800	450	Sabbia grossa e ghiaietto	4		450	
	Somma	1510				1441,893	
B6A36842359					123		305,956
	-1100	950	Sabbia con ghiaietto	2		794,044	
	Somma	950				794,044	
B6A36876377					124,3		319,904
	-1900	500	Sabbia media grigia e ghiaia	3		500	
	Somma	500				500	
B6A36968367					123		438,924
	-1900	1400	Sabbia grossa e poco ghiaietto	3		1400	
	Somma	1400				1400	
B6A37012497					125,3		319,878
	-690	180	Sabbia media con ghiaia media debolmente limosa con tracce di ciottoli marrone	7		180	
	-1030	340	Sabbia grossa ghiaiosa (ghiaia media) ciottolosa debolmente limosa marrone grigia	8		340	
	Somma	520				520	
B6A37039384					125		408,66
	-1000	700	Sabbia con ciottoli	3		591,34	
	-1700	700	Sabbia e ghiaia	4		700	
	Somma	1400				1291,34	
B6A37045357					122,8		310,634
	-1200	1000	Sabbia grossa e ghiaietto	2		889,366	
	-1700	400	Sabbia grossa e ghiaietto	4		400	
	Somma	1400				1289,366	
B6A37071485					124		339,288
	-770	200	Sabbia media ghiaiosa (ghiaia media) debolmente limosa con tracce di ciottoli marrone	7		200	

<i>Sondaggio</i>	<i>Prof.base (cm)</i>	<i>Spessore strato (cm)</i>	<i>Descrizione strato</i>	<i>Nr_strato</i>	<i>Quota p.c. (m s.l.m.)</i>	<i>Spessore immerso (cm)</i>	<i>Sogg (cm)</i>
	-1050	280	Sabbia grossa con ghiaia media debolmente ciottolosa con tracce di limo marrone grigia	8		280	
	Somma	480				480	
B6A37135472					124,7		408,223
	-800	190	Sabbia media con ghiaia media debolmente limosa debolmente ciottolosa marrone	6		190	
	-1100	300	Sabbia grossa con ghiaia media ciottolosa debolmente limosa marrone grigia	7		300	
	Somma	490				490	
B6A37166361					122,8		446,587
	-1200	950	Sabbia media giallognola poco ghiaietto	2		753,413	
	Somma	950				753,413	
B6A37171379					124		451,313
	-1500	1300	Sabbia grossa e ghiaia	2		1048,687	
	-1900	400	Sabbia media giallastra	3		400	
	Somma	1700				1448,687	
B6A37275367					123		422,837
	-1250	1050	Sabbia grossa e ghiaia	2		827,163	
	-1800	450	Sabbia media e poco ghiaietto	4		450	
	Somma	1500				1277,163	
B6A37379372					122,7		465,361
	-1250	750	Sabbia grossa e poco ghiaietto	3		750	
	-1750	500	Sabbia media grigia	4		500	
	Somma	1250				1250	
B6A37991332					120,8		353,511
	-550	230	Sabbia media ghiaiosa (ghiaia media) debolmente limosa debolmente ciottolosa marrone grigia	5		196,489	
	-1060	260	Sabbia fine ghiaiosa (ghiaia media) ciottolosa con tracce di limo grigia marrone	7		260	

<i>Sondaggio</i>	<i>Prof.base (cm)</i>	<i>Spessore strato (cm)</i>	<i>Descrizione strato</i>	<i>Nr_strato</i>	<i>Quota p.c. (m s.l.m.)</i>	<i>Spessore immerso (cm)</i>	<i>Sogg (cm)</i>
	Somma	490				456,489	
B6B10055033					139		845,728
	-1200	500	Sabbia, ghiaietto, ghiaia e ciottoli	3		354,272	
	Somma	500				354,272	
B6B10085007					138,5		916,447
	-1450	540	Sabbia grossa, ghiaia, ghiaietto e ciottoli	6		533,553	
	-1610	160	Sabbia grossa grigia e ghiaia	7		160	
	Somma	700				693,553	
B6B10105048					139,8		849,989
	-1230	230	Sabbia grossa, ghiaietto e ghiaia	3		230	
	Somma	230				230	
B6B10161045					139,7		812,7
	-1010	330	Sabbia media con ghiaia media ciottolosa debolmente limosa, grigio marrone	6		197,3	
	Somma	330				197,3	
B6B10189035					139		898,505
	-1700	1400	Sabbia grossa grigia, ghiaietto e ciottoli	2		801,495	
	Somma	1400				801,495	
B6B10214052					139,8		864,026
	-1500	1300	Sabbia media grigia, ghiaia e ciottoli	2		635,974	
	Somma	1300				635,974	
B6B10242078					141,5		872,513
	-1500	1100	Sabbia e ghiaietto	3		627,487	
	Somma	1100				627,487	
B6B10267012					138,5		983,192
	-1890	500	Sabbia grossa e ghiaia	6		500	
	Somma	500				500	
B6B10287060					140,5		873,816
	-980	380	Sabbia media ghiaiosa (ghiaia media) ciottolosa debolmente limosa, grigio marrone	6		106,184	

Sondaggio	Prof.base (cm)	Spessore strato (cm)	Descrizione strato	Nr_strato	Quota p.c. (m s.l.m.)	Spessore immerso (cm)	Sogg (cm)
	Somma	380				106,184	
B6B10350051					139,7		887,682
	-970	270	Sabbia media con ghiaia grossa debolmente limosa con tracce di ciottoli, marrone	5		82,318	
	-1380	80	Sabbia media con ghiaia media ciottolosa con tracce di limo, grigio marrone	7		80	
	Somma	350				162,318	
B6B10404065					140,6		898,499
	-920	320	Sabbia media ghiaiosa (ghiaia media) debolmente limosa grigia	6		21,501	
	-1250	90	Sabbia grossa con ghiaia fine ciottolosa debolmente limosa, marrone	8		90	
	Somma	410				111,501	
B6B10413072					140,7		914,557
	-1550	1300	Sabbia media grigia, ghiaietto e ghiaia	2		635,443	
	Somma	1300				635,443	
B6B10435077					140,9		846,176
	-890	280	Sabbia media ghiaiosa (ghiaia grossa) debolmente ciottolosa debolmente limosa marrone	6		43,824	
	-1260	140	Sabbia media con ghiaia media debolmente ciottolosa debolmente limosa, grigio marrone	8		140	
	Somma	420				183,824	
B6B10448054					139,8		915,314
	-950	250	Sabbia media con ghiaia grossa debolmente limosa debolmente ciottolosa, marrone	5	34,685999999999999		
	-1370	110	Sabbia fine ghiaiosa (ghiaia media) ciottolosa debolmente limosa, grigio marrone	7		110	
	Somma	360				144,686	
B6B10467071					140,7		890,097

<i>Sondaggio</i>	<i>Prof.base (cm)</i>	<i>Spessore strato (cm)</i>	<i>Descrizione strato</i>	<i>Nr_strato</i>	<i>Quota p.c. (m s.l.m.)</i>	<i>Spessore immerso (cm)</i>	<i>Sogg (cm)</i>
	-900	270	Sabbia media con ghiaia media limosa debolmente ciottolosa, marrone	6	9,903000000000013		
	-1280	120	Sabbia media ghiaiosa (ghiaia media) ciottolosa debolmente limosa, grigio marrone	8		120	
	Somma	390				129,903	
B6B10470088					140,9		825,804
	-930	330	Sabbia media con ghiaia media debolmente limosa con tracce di ciottoli, grigio marrone	5		104,196	
	Somma	330				104,196	
B6B10515103					142		830,936
	-1800	1600	Sabbia e ghiaia	2		969,064	
	Somma	1600				969,064	
B6B10625063					139,8		893,292
	-1000	400	Sabbia grossa, ghiaietto e ghiaia	5		106,708	
	Somma	400				106,708	
B6B12360141					142		1230,353
	-1690	1540	Sabbia, ghiaietto, ghiaia e ciottoli	2		459,647	
	Somma	1540				459,647	
B6B12439131					141,8		1243,91
	-1900	1830	Sabbia media, ghiaietto e ghiaia	2		656,09	
	Somma	1830				656,09	
B6B12473121					141,7		1272,751
	-1650	1600	Sabbia grigia grossa, ghiaietto e ghiaia	2		377,249	
	Somma	1600				377,249	
B6B12498110					140,5		1311,482
	-1630	1480	Sabbia grigia, ghiaietto, ghiaia e ciottoli	2		318,518	
	Somma	1480				318,518	
B6B12559164					142,8		1256,111
	-1800	300	Sabbia	3		300	

Sondaggio	Prof.base (cm)	Spessore strato (cm)	Descrizione strato	Nr_strato	Quota p.c. (m s.l.m.)	Spessore immerso (cm)	Sogg (cm)
	Somma	300				300	
B6B12669141	-1750	60	Sabbia grossa gialla	3	142,3	60	1315,068
	Somma	60				60	
B6B12785176	-1750	250	Sabbia medio fine loc. debolmente limosa marrone bruna loc. ingl. rarissima ghiaia fine (d. max 1,5 cm). Loc. pres. interlivelletti di limo debolmente sabbioso grigiastro	11	142	250	864,948
	-1800	50	Sabbia medio fine debolmente limosa marrone bruna ingl. rara ghiaia medio fine (d. max 3,5 cm)	12		50	
	Somma	300				300	
B6B13018121	-1410	70	Sabbia medio fine debolmente limosa bruno grigiastra ingl. rara ghiaia	13	140	70	1318,616
	Somma	70				70	
B6B13141101	-1800	200	Sabbia medio fine grigio verde ingl. ghiaia, ghiaietto e rari ciottoli (d. max 8 cm) poligenici	13	139,4	200	1223,721
	Somma	200				200	
B6B13239081	-310	110	Sabbia medio fine limosa marrone con ghiaietto e rara ghiaia	3	138	110	97,404
	-730	420	Sabbia medio fine limosa loc. debolmente limosa grigio nocciola con ghiaia, ghiaietto e rari ciottoli (d. 6 cm)	4		420	
	-1070	150	Sabbia medio fine debolmente limosa nocciola ingl. ghiaietto e rara ghiaia	6		150	
	-1140	70	Sabbia media nocciola scuro ingl. raro ghiaietto	7		70	

Sondaggio	Prof.base (cm)	Spessore strato (cm)	Descrizione strato	Nr_strato	Quota p.c. (m s.l.m.)	Spessore immerso (cm)	Sogg (cm)
	-1360	220	Sabbia medio fine debolmente limosa loc. limosa grigio verde nocciola con ghiaia, ghiaietto e rari ciottoli (d. max 8 cm)	8		220	
	Somma	970				970	
B6B13343063					137		1295,621
	-1300	190	Sabbia marrone bruna e bruno nocciola con ghiaietto, ghiaia e rari ciottoli (d. max 10 cm)	8	4,378999999999991		
	-1350	50	Sabbia medio fine bruno verdastra ingl. raro ghiaietto e rara ghiaia	9		50	
	Somma	240				54,379	
B6B13428037					136		1307,384
	-1470	110	Sabbia medio fine limosa marrone nocciola ingl. rara ghiaia e ghiaietto	8		110	
	Somma	110				110	
B6B13587014					136		1250,7
	-1380	180	Sabbia fine bruno verdastra ingl. raro ghiaietto e rarissima ghiaia	8		129,3	
	Somma	180				129,3	
B6B13634002					135		1068,123
	-1250	50	Sabbia medio fine grigio verde ingl. ghiaia e ghiaietto poligenici	10		50	
	-1420	170	Sabbia medio fine debolmente limosa grigio verde ingl. rara ghiaia e ghiaietto	11		170	
	Somma	220				220	
B6B13755108					139,4		1316,661
	-1450	250	Sabbia grossa ghiaiosa (ghiaia media) limosa con tracce di ciottoli, marrone	8		133,339	
	-1680	230	Sabbia media con ghiaia media ciottolosa debolmente limosa, marrone	9		230	
	-1970	170	Sabbia media ghiaiosa (ghiaia media) ciottolosa debolmente limosa marrone	11		170	

Sondaggio	Prof.base (cm)	Spessore strato (cm)	Descrizione strato	Nr_strato	Quota p.c. (m s.l.m.)	Spessore immerso (cm)	Sogg (cm)
	Somma	650				533,339	
B6B13790098					139,4		1355,402
	-1680	580	Sabbia media ghiaiosa (ghiaia media) ciottolosa debolmente limosa, marrone. Presenza di trovanti granitici	7		324,598	
	Somma	580				324,598	
B6B14988084					137		1198,329
	-1380	410	Sabbia da marrone bruna a bruno nocciola con ghiaietto, ghiaia e loc. rari ciottoli (d. max 10 cm)	5		181,671	
	-1800	100	Sabbia medio fine debolmente limosa bruno nocciola con ghiaietto e ghiaia	7		100	
	-1960	160	Sabbia bruno nocciola con ghiaietto e ghiaia	8		160	
	Somma	670				441,671	
B6B14996134					139,1		1165,971
	-1813	21	Sabbia, sabbia molto grossolana e ghiaietto	29		21	
	Somma	21				21	
B6B15073047					135		1111,546
	-1930	330	Sabbia media grigia ingl. ghiaietto, ghiaia e ciottoli (d. max 7 cm)	7		330	
	Somma	330				330	
B6B15114034					135		1121,529
	-1600	240	Sabbia bruno nocciola e marrone bruna con ghiaietto, ghiaia e rarissimi ciottoli (d. 10 cm)	7		240	
	Somma	240				240	
B6B15122113					123		1174,949
	-1250	400	Sabbia media con ghiaia media ciottolosa debolmente limosa, marrone. Pres. di frammenti di trovanti granitici	6	75,05099999999999		

Sondaggio	Prof.base (cm)	Spessore strato (cm)	Descrizione strato	Nr_strato	Quota p.c. (m s.l.m.)	Spessore immerso (cm)	Sogg (cm)
	-1580	330	Sabbia fine ghiaiosa (ghiaia media) ciottolosa debolmente limosa, marrone grigia	7		330	
	Somma	730				405,051	
B6B15303126					137		1111,94
	-1340	800	Sabbia con ghiaia	3		228,06	
	-1600	260	Sabbia	4		260	
	Somma	1060				488,06	
B6B15332095					122,2		1059,084
	-1350	260	Sabbia media con ghiaia media ciottolosa debolmente limosa, marrone. Pres. di frammenti di trovanti granitici	7		260	
	-1680	330	Sabbia fine ghiaiosa (ghiaia media) limosa debolmente ciottolosa, marrone grigia	8		330	
	Somma	590				590	
B6B15589005					132,5		1028,281
	-1430	1180	Sabbia e ghiaia	2		401,719	
	Somma	1180				401,719	
B6B15851023					133,8		1066,393
	-1350	650	Sabbia grigia e ciottoli	4		283,607	
	Somma	650				283,607	
B6B15866098					136,1		1024,848
	-1100	500	Sabbietta e ghiaia	3		75,152	
	-1300	200	Sabbia e ghiaia giallastra (spessore incerto)	4		200	
	Somma	700				275,152	
B6B15872059					135		923,843
	-1000	600	Sabbia grigio nocciola con ghiaia	3		76,157	
	Somma	600				76,157	
B6B15887062					135		740,886
	-950	350	Sabbia e ghiaia limosa, grigia	4		209,114	
	Somma	350				209,114	
B6B15902060					135		921,842

<i>Sondaggio</i>	<i>Prof.base (cm)</i>	<i>Spessore strato (cm)</i>	<i>Descrizione strato</i>	<i>Nr_strato</i>	<i>Quota p.c. (m s.l.m.)</i>	<i>Spessore immerso (cm)</i>	<i>Sogg (cm)</i>
	-1250	60	Sabbie medie con rari ciottoli (impregnate)	6		60	
	-1380	130	Sabbie e ciottoli debolmente limose (impregnate)	7		130	
	Somma	190				190	
B6B15909056					135		913,507
	-1380	90	Sabbia fine ghiaiosa di color marrone	5		90	
	-1450	60	Sabbia fine di color ruggine passante a sabbia grigia e ghiaietto alla base	7		60	
	-1980	420	Sabbia di colore grigio, ghiaietto e localmente con ghiaia con ciottoli	9		420	
	Somma	570				570	
B6B15910055					130		657,501
	-940	240	Sabbia ghiaiosa grigio nera con passate umide con matrice coesiva più abbondanti al fondo; presenza di liquido nero al fondo	3		240	
	Somma	240				240	
B6B19071072					140		278,83
	-400	30	Sabbia leggermente ghiaiosa umida	6		30	
	-450	50	Sabbia con qualche ciottolo bruno chiara, umida	7		50	
	-550	50	Sabbia con ghiaia e ciottoli, umida	9		50	
	-800	200	Sabbia grossolana con ghiaia	11		200	
	-1180	80	Sabbia con ghiaia e ciottoli	13		80	
	-1860	60	Sabbia con rari ciottoli. Odore di idrocarburi	16		60	
	-1910	50	Sabbia grossolana ghiaiosa. Odore attenuato	17		50	
	Somma	520				520	
B6B19082076					141,3		285,12
	-1420	1020	Sabbia ghiaia e ciottoli	2		1020	
	-1920	440	Sabbia e ghiaia	4		440	
	Somma	1460				1460	
B6B19339082					141,6		456,152
	-1300	300	Sabbia	4		300	

<i>Sondaggio</i>	<i>Prof.base (cm)</i>	<i>Spessore strato (cm)</i>	<i>Descrizione strato</i>	<i>Nr_strato</i>	<i>Quota p.c. (m s.l.m.)</i>	<i>Spessore immerso (cm)</i>	<i>Sogg (cm)</i>
	Somma	300				300	
B6B20207593					124		1149,406
	-1800	1100	Sabbia media grigia e ghiaia	3		650,594	
	Somma	1100				650,594	
B6B20274614					124,5		1047,398
	-1910	310	Sabbia fine grigia	4		310	
	Somma	310				310	
B6B20354746					130		1536,522
	-1800	200	Sabbia media gialla, ghiaia	4		200	
	Somma	200				200	
B6B20377665					126,8		1272,602
	-1940	590	Sabbia con ghiaia grossa e ghiaietto	5		590	
	Somma	590				590	
B6B20383723					130		1561,66
	-1900	1200	Sabbia grossa grigia ghiaia e ghiaietto	3		338,34	
	Somma	1200				338,34	
B6B20394590					124		1133,805
	-1600	700	Sabbia e ghiaia	3		466,195	
	Somma	700				466,195	
B6B20410616					124,5		1199,155
	-1230	430	Sabbia grossa e ghiaietto grigia	3		30,845	
	Somma	430				30,845	
B6B20614592					124		1211,649
	-1500	400	Sabbia grossa grigia ghiaietto e ciottoli	7		288,351	
	Somma	400				288,351	
B6B20640617					124,5		1066,119
	-1200	1000	Sabbia grossa ghiaietto ghiaia	2		133,881	
	-1900	250	Sabbia med.gr.ghiaia ghiaiet.	4		250	
	Somma	1250				383,881	
B6B20646627					125,1		1239,415
	-1850	550	Sabbia fine grigia e ghiaia	4		550	

Sondaggio	Prof.base (cm)	Spessore strato (cm)	Descrizione strato	Nr_strato	Quota p.c. (m s.l.m.)	Spessore immerso (cm)	Sogg (cm)
	Somma	550				550	
B6B20710577					123,9		1216,1
	-1300	200	Sabbia media giallastra con poco ghiaietto	5	83,90000000000001		
	Somma	200				83,90000	
B6B20786926					136		623,248
	-700	100	Sabbia ghiaiosa grigio scura	5	76,75200000000001		
	-800	100	Sabbia ghiaiosa grigio scura	6		100	
	-1100	200	Sabbia ghiaiosa grigia scura	8		200	
	Somma	400				376,752	
B6B20813927					136		968,246
	-1000	200	Sabbia ghiaiosa grigio scura	4	31,75399999999999		
	Somma	200				31,754	
B6B20848924					136		927,484
	-1100	200	Sabbia ghiaiosa grigio chiaro	5		172,516	
	Somma	200				172,516	
B6B20866620					124,7		1278,546
	-1700	200	Sabbia fine e poco ghiaietto	6		200	
	Somma	200				200	
B6B20898880					133,8		1199,981
	-1950	550	Sabbia, ghiaietto giallastro	3		550	
	Somma	550				550	
B6B20953945					136		976,2
	-1880	430	Sabbia medio fine nocciola con inclusi ghiaiosi e rari ciottoli. Da 18 m localmente debolmente	10		430	
	Somma	430				430	
B6B20973743					127,7		1323,634
	-1470	180	Sabbia medio fine deb. limosa grigio verdastra ingl. ghiaietto e rara ghiaia	12		146,366	
	-1620	120	Sabbia medio fine deb. limosa nocciola rossastra	14		120	
	-1700	80	Sabbia medio grossolana grigio marrone rossastra con ghiaietto	15		80	
	Somma	380				346,366	

Sondaggio	Prof.base (cm)	Spessore strato (cm)	Descrizione strato	Nr_strato	Quota p.c. (m s.l.m.)	Spessore immerso (cm)	Sogg (cm)
B6B20980936					136,2		1248,846
	-1800	900	Sabbia grossolana da grigio a verde con ghiaia sub-spigolosa con rari ciottoli. Odore forte	7		551,154	
	Somma	900				551,154	
B6B20990937					135		1253,594
	-1500	500	Sabbia e ghiaia grigia	5		246,406	
	-1850	350	Sabbia fine giallastra, tracce di ghiaia	6		350	
	Somma	850				596,406	
B6B21010933					135		1250,493
	-1290	340	Sabbia media grossolana debolmente limosa grigiastra con ghiaia eterogenea eterometrica e ciottoli (d. max 10 cm). Terreno asciutto	5	39,50700000000001		
	Somma	340				39,50700	
B6B21018956					136,4		1222,073
	-1870	210	Sabbia ghiaiosa debolmente limosa marrone	11		210	
	Somma	210				210	
B6B21050920					136		1306,763
	-1510	140	Sabbia media grossolana localmente debolmente limosa grigio verde con ghiaia arrotondata eterometrica. Terreno asciutto	12		140	
	-1600	40	Sabbia grossolana ben lavata grigio scura con ghiaia arrotondata in prevalenza di media pezzatura; odore marcato. Terreno saturo (falda sospesa), tracce di idrocarburi	14		40	
	-1700	80	Sabbia medio fine micacea limosa nocciola passante a debolmente limosa; lieve odore. Terreno asciutto	16		80	
	Somma	260				260	
B6B21061871					132,8		1214,042

<i>Sondaggio</i>	<i>Prof.base (cm)</i>	<i>Spessore strato (cm)</i>	<i>Descrizione strato</i>	<i>Nr_strato</i>	<i>Quota p.c. (m s.l.m.)</i>	<i>Spessore immerso (cm)</i>	<i>Sogg (cm)</i>
	-1945	1603	Sabbia gross.con ghiaia e qualche ciottolo	4		730,958	
	Somma	1603				730,958	
B6B21064939					136		1186,079
	-1560	210	Sabbia medio fine debolmente ghiaiosa grigio verde poco umida	5		210	
	-1940	140	Sabbia medio fine debolmente limosa nocciola umida	12		140	
	Somma	350				350	
B6B21065940					136		1187,599
	-1220	350	Sabbia media grossolana localmente debolmente limosa grigio scura con abbondante ghiaia arrotondata eterometrica e pochi ciottoli (diam. max. 10 cm); lieve odore. Terreno asciutto	9	32,40100000000001		
	-1480	60	Sabbia media grossolana localmente debolmente limosa grigio scura con ghiaia arrotondata di piccola pezzatura; lieve odore. Terreno asciutto	11		60	
	-1600	50	Sabbia media grossolana localmente debolmente limosa grigio scura con abbondante ghiaia arrotondata in prevalenza di media pezzatura; odore marcato. Terreno asciutto	13		50	
	-1690	85	Sabbia medio fine localmente debolmente limosa nocciola (nocciola scura fino a 16,4 m); odore marcato. Terreno asciutto	15		85	
	Somma	545				227,401	
B6B21066836					131		1172,025
	-1350	130	Sabbia media con ghiaia media ciottolosa con tracce di limo, grigia	8		130	
	Somma	130				130	
B6B21072941					136		1184,163
	-1570	120	Sabbia medio fine grigio chiara con ghiaia e ghiaino	3		120	

Sondaggio	Prof.base (cm)	Spessore strato (cm)	Descrizione strato	Nr_strato	Quota p.c. (m s.l.m.)	Spessore immerso (cm)	Sogg (cm)
	-1950	150	Sabbia da fine a medio fine, da limosa a debolmente limosa nocciola bruno	11		150	
	Somma	270				270	
B6B21078921					135,5		1255,734
	-1330	230	Sabbia con ghiaia grigio nera; forte odore di petrolio	13	74,26600000000001		
	-1500	20	Sabbia e ghiaia fine debolmente ghiaiosa grigio verdastra con odore di petrolio	16		20	
	-1570	20	Sabbia e ghiaia fine debolmente ghiaiosa grigio verdastra con odore di petrolio	18		20	
	Somma	270				114,266	
B6B21081886					133,5		1211,314
	-1900	1700	Sabbia, ghiaietto e ghiaia	2		688,686	
	Somma	1700				688,686	
B6B21084918					136		1281,135
	-1380	80	Sabbia media grossolana localmente debolmente limosa grigio verde con abbondante ghiaia arrotondata in prevalenza di media pezzatura; lieve odore. Terreno asciutto	10		80	
	-1540	40	Sabbia media grossolana debolmente limosa passante a grigio verde con abbondante ghiaia arrotondata eterometrica; lieve odore. Terreno asciutto	12		40	
	Somma	120				120	
B6B21084924					136		1250,581
	-1600	200	Sabbia fine da debolmente a ghiaiosa grigia. Odore forte	8		200	
	-1700	100	Sabbia fine ocrea debolmente ghiaiosa. Odore debole	9		100	
	Somma	300				300	
B6B21090939					135,8		1184,007
	-1680	10	Sabbia marrone chiaro	15		10	

Sondaggio	Prof.base (cm)	Spessore strato (cm)	Descrizione strato	Nr_strato	Quota p.c. (m s.l.m.)	Spessore immerso (cm)	Sogg (cm)
	-1880	100	Sabbia marrone con debole odore di petrolio; presenti venature verde scuro	17		100	
	Somma	110				110	
B6B21093923					136		1306,664
	-1700	90	Sabbia medio fine micacea limosa nocciola passante a debolmente limosa. Terreno asciutto	17		90	
	Somma	90				90	
B6B21100923					136		1452,734
	-1500	280	Sabbie medio grosse da grigio verde a grigio chiaro con ghiaia sub arrotondata (diam. max. 4 cm) e rari ciottoli. A 14 m tracce di odore	3	47,26599999999998		
	-1600	100	Sabbia media grigio verde ghiaiosa. Odore medio	4		100	
	Somma	380				147,266	
B6B21106933					135,5		1219,492
	-1460	260	Sabbia medio fine grigio chiara con ghiaia arrotondata e rari ciottoli. Odore debole	7		240,508	
	-1610	90	Sabbia media grigio bruna. Odore medio - forte	11		90	
	-1950	130	Sabbia media con livelli centimetrici cementati e rari inclusi ghiaiosi. Odore assente	15		130	
	Somma	480				460,508	
B6B21108942					135,8		1199,591
	-1380	280	Sabbie da medie a fini debolmente ghiaiose	5		180,409	
	Somma	280				180,409	
B6B21113943					136		1206,101
	-1350	250	Sabbie medio grosse da grigio a grigio chiaro con ghiaia e ghiaino subarrotondato. Odore medio	7		143,899	
	-1400	50	Sabbie fini nocciola con inclusi ghiaiosi. Odore assente	8		50	

Sondaggio	Prof.base (cm)	Spessore strato (cm)	Descrizione strato	Nr_strato	Quota p.c. (m s.l.m.)	Spessore immerso (cm)	Sogg (cm)
	Somma	300				193,899	
B6B21183856					132,1		1259,98
	-1900	1100	Sabbia med giall., ghiaia, ghiaietto e ciottoli	3		640,02	
	Somma	1100				640,02	
B6B21185667					126		1287,403
	-1290	220	Sabbia media con ghiaia media ciottolosa, marrone. Tracce di limo	8	2,5969999999999998		
	Somma	220				2,597	
B6B21186926					135,1		1363,263
	-1400	500	Sabbia con ghiaia debolmente limosa	4	36,736999999999999		
	Somma	500				36,737	
B6B21191876					132,9		1219,463
	-1930	1600	Sabbia, ghiaietto e ghiaia	2		710,537	
	Somma	1600				710,537	
B6B21289745					128,6		1368,224
	-1800	200	Sabbia medio fine loc.deb.limosa nocciola con ghiaia ghiaietto e rari ciottoli (diam.max 8 cm)	11		200	
	Somma	200				200	
B6B21393891					133,5		1175,636
	-1670	250	Sabbia grigia e ghiaietto	6		250	
	Somma	250				250	
B6B21416531					122		1268,356
	-1350	270	Sabbia ghiaiosa con ciottoli di colore grigio-marrone	8		81,644	
	-1800	430	Sabbia ghiaiosa con ciottoli di colore grigio-marrone	10		430	
	Somma	700				511,644	
B6B21428522					122		1261,332
	-1360	320	Sabbia ghiaiosa con ciottoli di colore grigio-marrone	8	98,66800000000001		
	-1790	410	Sabbia ghiaiosa con ciottoli di colore grigio-marrone	10		410	
	Somma	730				508,668	
B6B21504704					127		1321,393

<i>Sondaggio</i>	<i>Prof.base (cm)</i>	<i>Spessore strato (cm)</i>	<i>Descrizione strato</i>	<i>Nr_strato</i>	<i>Quota p.c. (m s.l.m.)</i>	<i>Spessore immerso (cm)</i>	<i>Sogg (cm)</i>
	-1720	60	Sabbia media marrone nocciola ingl.rara ghiaia e ghiaietto	11		60	
	-1880	160	Sabbia medio fine deb.limosa nocciola ingl.ghiaia e ghiaietto	12		160	
	Somma	220				220	
B6B21513977					135		1174,501
	-1280	230	Sabbia fine grigio chiara con ghiaia (diam. 4 cm)	3		105,499	
	-1400	120	Sabbia fine addensata nocciola	4		120	
	Somma	350				225,499	
B6B21541971					134,6		1139,288
	-1210	570	Sabbia fine con ghiaia e ciottoli (diam. 4 cm) di colore grigio chiaro	2		70,712	
	-1260	50	Sabbia fine addensata di colore grigio nocciola	3		50	
	Somma	620				120,712	
B6B21552948					133,4		1191,993
	-1500	550	Sabbia con ciottoli e ghiaia marrone grigia; presenza di raro limo	10		308,007	
	-1570	70	Sabbia e ciottoli con rara presenza di limo, grigio marrone	11		70	
	-1700	130	Sabbia grigio marrone con ciottoli e ghiaia e rara presenza di limo	12		130	
	Somma	750				508,007	
B6B21629975					135,2		1347,301
	-1700	160	Sabbia, ghiaia e ciottoli (diam. 4 - 5 cm) grigio nocciola	4		160	
	Somma	160				160	
B6B21661897					133,54		1225,379
	-1990	530	Cutting: coarse sand and coarse gravel. Yellow ochre	3		530	
	Somma	530				530	
B6B21666897					133,47		1221,515

Sondaggio	Prof.base (cm)	Spessore strato (cm)	Descrizione strato	Nr_strato	Quota p.c. (m s.l.m.)	Spessore immerso (cm)	Sogg (cm)
	-1800	300	Cutting: coarse sand and heterometric gravel, silty matrix. Yellow ochre	6		300	
	Somma	300				300	
B6B21667949					137		971,234
	-1300	300	Sabbia da media a fine loc.deb.limosa inglobante ghiaia eterometrica	6		300	
	Somma	300				300	
B6B21688944					134,08		1225,612
	-1450	450	Cutting: coarse sand and medium gravel with rare pebbles	5		224,388	
	Somma	450				224,388	
B6B21691944					134,26		1278,722
	-1450	450	Cutting: coarse sand and medium gravel with rare pebbles	5		171,278	
	Somma	450				171,278	
B6B21692927					133		1281,342
	-1350	140	Sabbia debolmente ghiaiosa grigio beige	10	68,65799999999999		
	-1440	90	Sabbia fine grigio beige	11		90	
	-1500	20	Sabbia fine beige	13		20	
	Somma	250				178,658	
B6B21711923					133		1277,932
	-1510	750	Sabbia media con ghiaia fine debolmente ciottolosa nocciola	8		232,068	
	Somma	750				232,068	
B6B21727923					133		1270,612
	-1300	120	Sabbia fine con ghiaia media debolmente ciottolosa grigio verde	7	29,38799999999999		
	-1400	100	Sabbia media debolmente ghiaiosa (ghiaia fine) grigio verde	8		100	
	Somma	220				129,388	
B6B21764690					127		1338,64

Sondaggio	Prof.base (cm)	Spessore strato (cm)	Descrizione strato	Nr_strato	Quota p.c. (m s.l.m.)	Spessore immerso (cm)	Sogg (cm)
	-1500	450	Sabbia medio grossolana localmente debolmente limosa grigio nocciola e marrone nocciola con ghiaia ghiaietto e rari ciottoli (diam.max 12 cm)	8		161,36	
	-1610	110	Sabbia media localmente debolmente limosa grigio nocciola	9		110	
	Somma	560				271,36	
B6B21774980					133,9		1283,996
	-1500	300	Sabbie e ghiaie nocciola	2		216,004	
	Somma	300				216,004	
B6B21791604					123,7		1361,585
	-1380	240	Sabbia media e fine priva di coesione con scarso ghiaietto	8		18,415	
	-1510	130	Sabbia e ghiaia con rari ciottoli	9		130	
	-1600	90	Sabbia medio fine con poca ghiaia	10		90	
	Somma	460				238,415	
B6B21793899					133,59		1230,412
	-1500	370	Sabbia fine debolmente ghiaiosa marroncina, sciolta, asciutta. Presenza di ciottoli	5		269,588	
	Somma	370				269,588	
B6B21802981					137		1211,349
	-1500	240	Sabbia medio fine debolmente limosa localmente limosa bruno nocciola addensata localmente inglobante rarissima ghiaia fine (diam. max. 2 cm)	7		240	
	Somma	240				240	
B6B21835978					133,9		1399,779
	-1600	650	Sabbia media uniforme bruno chiara	2		200,221	
	Somma	650				200,221	
B6B21882989					137		1287,537

Sondaggio	Prof.base (cm)	Spessore strato (cm)	Descrizione strato	Nr_strato	Quota p.c. (m s.l.m.)	Spessore immerso (cm)	Sogg (cm)
	-1800	350	Sabbia medio fine debolmente limosa marrone nocciola inglobante rara ghiaia eterometrica. Presenza di alterazioni grigio biancastre	4		350	
	Somma	350				350	
B6B21914973					134		1078,912
	-1880	80	Sabbia con ghiaia, debolmente limosa, colore marrone... (inglobante ciottoli)	12		80	
	-1910	30	Sabbia medio fine, debolmente limosa, colore marrone..	13		30	
	Somma	110				110	
B6B21917973					133,6		1080,066
	-1880	80	Sabbia con ghiaia, debolmente limosa marrone chiara, sciolta, asciutta. Presenza di ciottoli	12		80	
	-1910	30	Sabbia medio fine debolmente limosa marrone chiara, poco addensata, umida	13		30	
	Somma	110				110	
B6B22046892					132,39		1229,617
	-1400	400	Coarse sand and heterometric gravel. Brown	5		170,383	
	Somma	400				170,383	
B6B22047890					132,35		1211,176
	-1600	550	Cutting: coarse sand with medium gravel. Rare pebbles	4		388,824	
	Somma	550				388,824	
B6B22057889					132,65		1297,695
	-1600	550	Cutting: coarse sand with medium gravel. Rare pebbles	4		302,305	
	Somma	550				302,305	
B6B22096871					131,5		1104,784
	-1500	1250	Sabbia e ghiaia asciutta	2		395,216	
	-1650	150	Sabbia fine	3		150	

Sondaggio	Prof.base (cm)	Spessore strato (cm)	Descrizione strato	Nr_strato	Quota p.c. (m s.l.m.)	Spessore immerso (cm)	Sogg (cm)
	Somma	1400				545,216	
B6B22140556					123		1416,235
	-1500	260	Sabbia fine e media con tracce di limo ed inclusa abbondante ghiaia e rari ciottoli	14	83,76500000000001		
	Somma	260				83,76500	
B6B22185853					130,6		1191,23
	-1650	470	Sabbie e ghiaie con ciottoli, grigio	5		458,77	
	Somma	470				458,77	
B6B22193854					130,6		1179,917
	-1240	120	Sabbia ghiaiosa, elementi ben arrotondati, diam. max 3 cm, colore grigio scuro	8	60,08300000000001		
	-1470	230	Sabbia ghiaiosa, elementi ben arrotondati, diam. max 3 cm, colore grigio verde	9		230	
	-1540	70	Sabbia media sciolta grigio verde	10		70	
	Somma	420				360,083	
B6B22195858					130,7		1208,297
	-1300	300	Sabbia fine grigia con ghiaia medio fine (d. 2-8 cm), rari ciottoli granitici (d. 12 cm). Umido	7		91,703	
	-1440	120	Sabbia medio grossolana grigio scura, con tracce di ghiaia fine (d. 1-4 cm). Molto bagnata	9		120	
	-1580	120	Sabbia sciolta con ghiaia di colore grigio	11		120	
	Somma	540				331,703	
B6B22199852					130,31		1259,193
	-1300	50	Sabbia e ghiaia sciolta con odore di solventi	6		40,807	
	-1500	180	Sabbia e ghiaia sciolta di colore grigio, forte odore di solventi	8		180	
	Somma	230				220,807	
B6B22201853					130,6		1246,383
	-1750	350	Sabbia e ghiaia	5		350	

Sondaggio	Prof.base (cm)	Spessore strato (cm)	Descrizione strato	Nr_strato	Quota p.c. (m s.l.m.)	Spessore immerso (cm)	Sogg (cm)
	Somma	350				350	
B6B22215875					131,7		1124,377
	-1190	90	Sabbia medio-fine marrone con ghiaia	15		65,623	
	-1240	30	Sabbia marrone con ghiaia	17		30	
	-1300	50	Sabbia marrone con ghiaia	19		50	
	-1350	50	Sabbia bruna	20		50	
	-1420	40	Sabbia bruna con ghiaia	22		40	
	Somma	260				235,623	
B6B22217847					130		1097,076
	-1210	590	Sabbia da medio fine a grossolana debolmente limosa grigio nocciola ingl. ghiaia, ghiaietto e ciottoli (d. max 10 cm) poligenici	4		112,924	
	-1500	290	Sabbia medio fine debolmente limosa nocciola ingl. rara ghiaia, ghiaietto e ciottoli (d. max 7 cm)	5		290	
	Somma	880				402,924	
B6B22233851					130,19		1380,459
	-1400	100	Sabbia e ghiaia	9	19,54100000000002		
	-1540	110	Sabbia sciolta	11		110	
	Somma	210				129,541	
B6B22248865					131,3		1211,198
	-1350	950	Sabbie e ghiaie con vari trovanti, da giallo paglierine a grigio azzurre	4		138,802	
	-1550	200	Sabbie grigio verdi da fini a medie	5		200	
	Somma	1150				338,802	
B6B22285847					130,5		1495,366
	-1600	220	Sabbia con ghiaia	10		104,634	
	Somma	220				104,634	
B6B22311856					130,19		1336,7
	-1630	390	Sabbia sciolta con ghiaia debolmente limosa con odore di solventi	7		293,3	
	-1730	100	Sabbia sciolta	8		100	
	-1820	90	Sabbia e ghiaia sciolta	9		90	
	Somma	580				483,3	

Sondaggio	Prof.base (cm)	Spessore strato (cm)	Descrizione strato	Nr_strato	Quota p.c. (m s.l.m.)	Spessore immerso (cm)	Sogg (cm)
B6B22320849					130,5		1118,713
	-1640	590	Sabbia media con ghiaia poligenica di colore grigio. Elementi ghiaiosi (d. max 6 cm)	11		521,287	
	Somma	590				521,287	
B6B22366846					130,5		1248,511
	-1440	340	Sabbia media con ghiaia e rari ciottoli, colore verdastro	7		191,489	
	-1600	160	Sabbia media con rara ghiaia nocciola grigiastra	8		160	
	Somma	500				351,489	
B6B22388874					131,06		1254,248
	-1300	220	Sabbia marrone con ghiaia	16		45,752	
	-1360	30	Sabbia con ciottoli	18		30	
	-1600	225	Sabbia bruna con ghiaia	20		225	
	-1730	130	Sabbia medio fine limoso argillosa	21		130	
	Somma	605				430,752	
B6B22393842					129,68		1237,166
	-1305	215	Sabbia sciolta con ghiaia	8	67,83400000000001		
	-1430	40	Sabbia sciolta con ghiaia	10		40	
	Somma	255				107,834	
B6B22430858					131		1287,896
	-1450	50	Orizzonte sabbioso (sabbia media) grigio, umido. Assenza di odori di prodotto	7		50	
	Somma	50				50	
B6B22475841					129,72		1289,144
	-1500	215	Sabbia ghiaiosa marrone con ciottoli	19		210,856	
	-1640	130	Sabbia e ghiaia con ciottoli	21		130	
	-1760	120	Sabbia ghiaioso limosa marrone	22		120	
	-1780	20	Sabbia media marrone	23		20	
	Somma	485				480,856	
B6B22530537					123,4		1511
	-1600	1200	Sabbia fine e ghiaietto	3		89	
	Somma	1200				89	
B6B22550883					132,1		1233,247

Sondaggio	Prof.base (cm)	Spessore strato (cm)	Descrizione strato	Nr_strato	Quota p.c. (m s.l.m.)	Spessore immerso (cm)	Sogg (cm)
	-1570	340	Sabbia media ghiaiosa (ghiaia media) ciottolosa debolmente limosa marrone. Presenza di numerosi frammenti di trovanti granitici	11		336,753	
	-1800	230	Sabbia media con ghiaia media debolmente limosa debolmente ciottolosa marrone	12		230	
	-1870	70	Sabbia grossa ghiaiosa (ghiaia media) ciottolosa debolmente limosa marrone grigio	13		70	
	Somma	640				636,753	
B6B22553854					131		1339,523
	-1500	1330	Sabbie grossolane con ciottoli sparsi alternate a livelli di ghiaia e ciottoli	2		160,477	
	Somma	1330				160,477	
B6B22569863					130		1291,447
	-1500	1000	Sabbia con ghiaia e ciottoli	4		208,553	
	Somma	1000				208,553	
B6B22579864					130		1389,284
	-1500	1030	Sabbia con ghiaia e ciottoli. Assenza di odori di prodotto. Da 4,7 a 5,6 m colorazione nera; da 7,7 a 7,8 m colorazione nera	2		110,716	
	Somma	1030				110,716	
B6B22614859					130		1322,446
	-1500	570	Sabbia ghiaiosa con ciottoli	4		177,554	
	Somma	570				177,554	
B6B22674934					132		1300,689
	-1350	100	Sabbia fine con ghiaia fine marrone. Maleodorante	5	49,3109999999999		
	Somma	100				49,311	
B6B22684940					132		1210,985
	-1900	200	Sabbia compatta	2		200	
	Somma	200				200	
B6B22685939					133,8		820,582

<i>Sondaggio</i>	<i>Prof.base (cm)</i>	<i>Spessore strato (cm)</i>	<i>Descrizione strato</i>	<i>Nr_strato</i>	<i>Quota p.c. (m s.l.m.)</i>	<i>Spessore immerso (cm)</i>	<i>Sogg (cm)</i>
	-1100	330	Sabbia media con ghiaia media ciottolosa debolmente limosa grigio - marrone	7		279,418	
	-1250	150	Sabbia media con ghiaia grossa ciottolosa debolmente limosa marrone - grigio. Presenza di frammenti di trovanti granitici	8		150	
	-1530	280	Sabbia media con ghiaia media ciottolosa debolmente limosa marrone - grigio. Presenza di frammenti di trovanti granitici	9		280	
	-1870	340	Sabbia grossa con ghiaia media ciottolosa debolmente limosa marrone	10		340	
	Somma	1100				1049,418	
B6B22691829					133		1406,415
	-1640	300	Sabbia media ghiaiosa	5		233,585	
	Somma	300				233,585	
B6B22701949					133,9		1251,466
	-1900	200	Sabbia compatta	2		200	
	Somma	200				200	
B6B22716931					133,8		1149,992
	-1360	460	Sabbia media con ghiaia media debolmente limosa debolmente ciottolosa marrone grigia	4		210,008	
	-1650	290	Sabbia grossa con ghiaia media ciottolosa debolmente limosa grigio marrone	5		290	
	-1880	230	Sabbia media ghiaiosa (ghiaia media) debolmente ciottolosa debolmente limosa grigio marrone	6		230	
	Somma	980				730,008	
B6B22718939					132		771,273
	-1740	850	Sabbia media ciottolosa ghiaiosa (ghiaia media) grigio - marrone	3		850	
	Somma	850				850	

<i>Sondaggio</i>	<i>Prof.base (cm)</i>	<i>Spessore strato (cm)</i>	<i>Descrizione strato</i>	<i>Nr_strato</i>	<i>Quota p.c. (m s.l.m.)</i>	<i>Spessore immerso (cm)</i>	<i>Sogg (cm)</i>
B6B22720934					133,8		739,826
	-1050	130	Sabbia grossa con ghiaia media debolmente ciottolosa debolmente limosa grigio marrone	6		130	
	-1200	150	Sabbia media con ghiaia media debolmente limosa con tracce di ciottoli marrone chiaro	7		150	
	-1370	170	Sabbia media debolmente ghiaiosa (ghiaia media) debolmente limosa marrone. Presenza di impregnazioni bituminose	8		170	
	-1670	300	Sabbia grossa con ghiaia media ciottolosa debolmente limosa grigio marrone. Presenza di frammenti di ciottoli granitici e di impregnazioni bituminose	9		300	
	-1880	210	Sabbia media con ghiaia media debolmente limosa debolmente ciottolosa grigio marrone. Locale aumento della % limosa e presenza di impregnazioni bituminose	10		210	
	Somma	960				960	
B6B22723933					132		984,106
	-1090	200	Sabbia media con ghiaia media limosa ciottolosa grigio verde	4		105,894	
	Somma	200				105,894	
B6B22728602					124,6		1483,67
	-1550	800	Sabbia media, ghiaia, ghiaietto	2	66,32999999999999		
	Somma	800				66,33	
B6B22729937					132		1254,807
	-1270	300	Sabbia fine con ghiaia fine debolmente ciottolosa nocciola. Localmente ghiaia prevalente	4		15,193	
	-1430	160	Sabbia media con ghiaia fine limosa debolmente ciottolosa grigio marrone	5		160	

Sondaggio	Prof.base (cm)	Spessore strato (cm)	Descrizione strato	Nr_strato	Quota p.c. (m s.l.m.)	Spessore immerso (cm)	Sogg (cm)
	-1850	420	Sabbia grossolana con ghiaia media debolmente ciottolosa debolmente limosa grigio marrone	6		420	
	Somma	880				595,193	
B6B22733673					125,2		1500,909
	-1600	110	Sabbia con un po' di ghiaietto con acqua	3	99,09099999999999		
	Somma	110				99,091	
B6B22744937					132		722,195
	-950	240	Sabbia fine con ghiaia fine ciottolosa marrone	3		227,805	
	-1850	590	Sabbia media con ghiaia fine limosa ciottolosa marrone	5		590	
	Somma	830				817,805	
B6B22751545					123		1459,635
	-1500	180	Sabbia media senza coesione e con scarso ghiaietto	11		40,365	
	Somma	180				40,365	
B6B22758807					127		1351,118
	-1500	270	Sabbia medio fine nocciola ingl. ghiaia, ghiaietto e rari ciottoli (d. max 8 cm). Loc. pres. interlivelletti limosi	7		148,882	
	-1570	70	Sabbia medio fine grigiastra ingl. rarissimo ghiaietto	8		70	
	-1770	200	Sabbia da media a medio fine debolmente limosa grigio verde con ghiaia, ghiaietto e rari ciottoli (d. max 8-10 cm)	9		200	
	Somma	540				418,882	
B6B22973820					131		1302,666
	-1400	650	Sabbia media con ghiaia e ciottoli. Clasti eterometrici, da subarrotondati ad arrotondati	7	97,33400000000001		
	-1650	130	Sabbia con ghiaia e ciottoli debolmente limosa. Ciottoli sparsi (d. max 15 cm) arrotondati. Clasti da appiattiti a quasi sferici	9		130	

<i>Sondaggio</i>	<i>Prof.base (cm)</i>	<i>Spessore strato (cm)</i>	<i>Descrizione strato</i>	<i>Nr_strato</i>	<i>Quota p.c. (m s.l.m.)</i>	<i>Spessore immerso (cm)</i>	<i>Sogg (cm)</i>
	-1950	50	Sabbia e ghiaia grossa con rari ciottoli. Clasti eterometrici, poligenici, poco arrotondati	13		50	
	Somma	830				277,334	
B6B23024816					130		1342,69
	-1640	1290	Sabbia medio fine debolmente limosa grigio verde con ghiaia e ciottoli (d. max 9 cm)	6		297,31	
	-1710	70	Sabbia media fine marrone con rari ciottoli (d. max 9 cm)	7		70	
	-1950	100	Sabbia medio fine debolmente limosa con rari ciottoli (d. max 7 cm)	9		100	
	Somma	1460				467,31	
B6B23087722					127,5		1526,994
	-1850	1550	Sabbia grossa grigia con ghiaia e ghiaietto	2		323,006	
	Somma	1550				323,006	
B6B23096707					127,5		1547,119
	-1850	850	Sabbia media grigia con ghiaia e ghiaietto	3		302,881	
	-1910	60	Sabbia grossa giallognola, ghiaiet.	4		60	
	Somma	910				362,881	
B6B23139803					128,7		1226,502
	-1930	80	Sabbia medio fine debolmente limosa bruno nocciola ingl. rara ghiaia e ghiaietto	11		80	
	Somma	80				80	
B6B23148808					129		1406,781
	-1500	100	Sabbia medio fine limosa marrone scura	10		93,21900000000001	
	Somma	100				93,21900	
B6B23209816					129		1391,555
	-1800	20	Sabbia media grigia con ghiaia e ciottoli (d. max 7 cm)	5		20	
	Somma	20				20	

Sondaggio	Prof.base (cm)	Spessore strato (cm)	Descrizione strato	Nr_strato	Quota p.c. (m s.l.m.)	Spessore immerso (cm)	Sogg (cm)
B6B23366799					128		1382,759
	-1710	330	Sabbia da media a grossolana loc. limosa nocciola ingl. rari ghiaietto, ghiaia e ciottoli (d. max 10 cm)	11		327,241	
	Somma	330				327,241	
B6B23470888					131,1		1325,307
	-1700	500	Sabbia media con ghiaia e ciottoli centimetrici	6		374,693	
	-1800	100	Sabbia fine bruno rossastra	7		100	
	Somma	600				474,693	
B6B23495880					131,25		1124,438
	-1700	1000	Sabbia grossa con ghiaia media e grossa e ciottoli centimetrici e decimetrici	3		575,562	
	-1850	150	Sabbia fine giallastra con poca ghiaia	4		150	
	-1950	100	Sabbia media e ghiaia media	5		100	
	Somma	1250				825,562	
B6B23529585					122,5		1436,279
	-1800	1400	Sabbia grossa grigia e ghiaia	2		363,721	
	Somma	1400				363,721	
B6B23585794					128		1398,261
	-1610	560	Sabbia medio fine debolmente limosa grigio nocciola con ghiaia, ghiaietto e ciottoli (d. max 8 cm)	5		211,739	
	-1850	240	Sabbia medio fine debolmente limosa bruno giallastra ingl. rara ghiaia e raro ghiaietto	6		240	
	Somma	800				451,739	
B6B23666847					129		1324,951
	-1640	180	Sabbia medio fine limosa grigio marrone-nocciola con ghiaietto e ghiaia	8		180	
	Somma	180				180	
B6B23700517					120,4		1500,037
	-1900	1300	Sabbia media grigia e ghiaietto	2		399,963	

Sondaggio	Prof.base (cm)	Spessore strato (cm)	Descrizione strato	Nr_strato	Quota p.c. (m s.l.m.)	Spessore immerso (cm)	Sogg (cm)
	Somma	1300				399,963	
B6B23772528	-1700	1400	Sabbia grigia media, ghiaietto	2	120,2	139,254	1560,746
	Somma	1400				139,254	
B6B23781543	-1500	550	Sabbia grossa grigia e ghiaietto	3	120,2	267,171	1232,829
	Somma	550				267,171	
B6B23852585	-1900	700	Sabbia con ghiaia e ciottoli	4	122	484,523	1415,477
	Somma	700				484,523	
B6B23937779	-1850	110	Sabbia medio fine limosa nocciola ingl. rara ghiaia (d. max 3 cm) e ghiaietto	9	126,3	110	1384,203
	Somma	110				110	
B6B24121889	-1450	650	Sabbia	3	130,5	175,975	1274,025
	Somma	650				175,975	
B6B24162894	-1410	210	Sabbia medio grossolana marrone giallognola ingl. ghiaia media	7	129,7	88,45800000000001	1321,542
	-1800	390	Sabbia marrone con ghiaia eterometrica	8		390	
	-1980	180	Sabbia grossolana marrone giallastra ingl. ghiaia media	9		180	
	Somma	780				658,458	
B6B24203747	-1820	140	Sabbia medio fine nocciola chiara ingl. ghiaietto e rara ghiaia	8	125,3	140	1431,153
	-1980	160	Sabbia medio grossolana debolmente limosa nocciola con ghiaietto, ghiaia e rari ciottoli (d. max 10 cm)	9		160	
	Somma	300				300	
B6B24224873					129		1376,286

Sondaggio	Prof.base (cm)	Spessore strato (cm)	Descrizione strato	Nr_strato	Quota p.c. (m s.l.m.)	Spessore immerso (cm)	Sogg (cm)
	-1400	300	Sabbia medio fine marrone bruna e bruno nocciola con ghiaietto, ghiaia e rari ciottoli (d. max 12 cm)	9	23,7139999999999		
	Somma	300				23,714	
B6B24272725					124,8		1319,331
	-1730	470	Sabbia da media a grossolana debolmente limosa nocciola, con ghiaia ghiaietto e rari ciottoli (diam.8-10 cm)	7		410,669	
	Somma	470				410,669	
B6B24291700					123,5		1007,026
	-1700	150	Sabbia e ghiaia	2		150	
	Somma	150				150	
B6B24449507					120,6		875,042
	-1250	120	Sabbia media con ghiaia media ciottolosa debolmente limosa, grigia	8		120	
	Somma	120				120	
B6B24493686					123,5		1140,282
	-1700	150	Sabbia e ghiaia	2		150	
	Somma	150				150	
B6B24498858					129,5		1527,132
	-1580	280	Sabbia fine e media nocciola inglobante ghiaia fine e media e rari ciottoli (d. max 12 cm)	10	52,8680000000002		
	Somma	280				52,86800	
B6B24516703					123,3		1236,874
	-1530	140	Sabbia media con ghiaia media debolmente ciottolosa debolmente limosa, grigio/marrone	7		140	
	Somma	140				140	
B6B24587870					129		1284,843
	-1350	370	Sabbia bruno nocciola con ghiaietto ghiaia e localmente rari ciottoli (diam. max 9 cm)	6	65,1569999999999		
	Somma	370				65,157	

<i>Sondaggio</i>	<i>Prof.base (cm)</i>	<i>Spessore strato (cm)</i>	<i>Descrizione strato</i>	<i>Nr_strato</i>	<i>Quota p.c. (m s.l.m.)</i>	<i>Spessore immerso (cm)</i>	<i>Sogg (cm)</i>
B6B24605640					122,3		515,841
	-580	80	Sabbia media ghiaiosa (ghiaia media) debolmente limosa con tracce di ciottoli, grigia/marrone	4		64,159	
	-800	220	Sabbia fine con ghiaia media limosa con tracce di ciottoli, grigia/marrone	5		220	
	-1100	300	Sabbia media ghiaiosa (ghiaia media) debolmente limosa debolmente ciottolosa, grigio/marrone	6		300	
	-1320	220	Sabbia grossa con ghiaia media ciottolosa con tracce di limo, marrone/grigio	7		220	
	Somma	820				804,159	
B6B24617824					128,3		1434,767
	-1600	200	Sabbia marrone bruna ingl. ghiaia e ghiaietto	6		165,233	
	-1700	100	Sabbia bruno nocciola ingl. rara ghiaia e ghiaietto	7		100	
	-1950	250	Sabbia marrone bruna e bruno verdastra ingl. ghiaia, ghiaietto e loc. rari ciottoli	8		250	
	Somma	550				515,233	
B6B24618801					127		1379,701
	-1900	200	Sabbia medio fine bruno nocciola ingl. ghiaia e ghiaietto poligenici	11		200	
	Somma	200				200	
B6B24673657					122,9		1222,148
	-1840	140	Sabbia ordinaria grigio- scura, silicea viva scarsamente micacea. Ghiaietto, ghiaia e ciottoli scarsi (7x6,5x4 cm), globosi, costituiti in prevalenza da graniti, arenarie, quarziti e gneiss.	7		140	
	Somma	140				140	
B6B24721690					123,8		1379,783
	-1540	240	Sabbia media ghiaiosa (ghiaia grossa) ciottolosa debolmente limosa, marrone	5		160,217	

Sondaggio	Prof.base (cm)	Spessore strato (cm)	Descrizione strato	Nr_strato	Quota p.c. (m s.l.m.)	Spessore immerso (cm)	Sogg (cm)
		Somma				240	160,217
B6B24746666					123,5		1257,562
	-1450	700	Sabbia nocciola inglobante ghiaietto e ghiaia 2-4 cm. Alla base sabbia debolmente limosa nocciola inglobante ghiaietto e rara ghiaia	4			192,438
	-1720	270	Sabbia nocciola con ghiaietto, ghiaia, rari ciottoli diam.max 12 cm	5			270
	-1920	200	Sabbia nocciola con ghiaietto e ghiaia diam.max 5 cm	6			200
		Somma				1170	662,438
B6B24794639					123,5		1267,666
	-1870	110	Sabbia grossolana grigiastra, silicea, viva. Qualche ciottolino, e così pure gli scarsi elementi ghiaiosi, costituiti in prevalenza da quarziti	5			110
		Somma				110	110
B6B24816783					126		1299,7
	-1400	500	Sabbia medio fine sporca grigio verde ingl. ghiaietto, ghiaia e ciottoli (d. max 7 cm)	4			100,3
		Somma				500	100,3
B6B24834938					132		1035,908
	-1060	40	Sabbia medio fine bruno verdastra	8			24,0919999999999
	-1350	290	Sabbia marrone bruna ingl. ghiaia e ghiaietto	9			290
	-1450	100	Sabbia marrone bruna ingl. ghiaia, ghiaietto e loc. rarissimi ciottoli (d. 10 cm)	10			100
	-1750	300	Sabbia bruno verdastra e marrone bruna ingl. ghiaia e ghiaietto	11			300
	-1800	50	Sabbia fine bruno verdastra ingl. rarissima ghiaia e ghiaietto	12			50
		Somma				780	764,092
B6B24842819					128,3		1387,589

Sondaggio	Prof.base (cm)	Spessore strato (cm)	Descrizione strato	Nr_strato	Quota p.c. (m s.l.m.)	Spessore immerso (cm)	Sogg (cm)
	-1700	300	Sabbia grossa grigia	3		300	
	Somma	300				300	
B6B24984667					124,6		335,966
	-500	35	Sabbia medio grossolana, nocciola ocracea con ghiaietto ghiaia (diam max 4-5- cm) e rari ciottoli (diam max 10 cm)	6		35	
	Somma	35				35	
B6B24991672					122		713,126
	-880	290	Sabbia media ghiaiosa (ghiaia fine) debolmente limosa con tracce di ciottoli, marrone/grigio	4		166,874	
	-1180	300	Sabbia media con ghiaia media ciottolosa con tracce di limo, marrone/grigio	5		300	
	Somma	590				466,874	
B6B25007991					133		993,43
	-1200	330	Sabbia bruno marrone ingl. ghiaia, ghiaietto e loc. ciottoli (d. max 11 cm)	8		206,57	
	-1540	190	Sabbia nocciola ingl. ghiaia e ghiaietto	10		190	
	-1700	160	Sabbia marrone bruna e bruno nocciola ingl. ghiaia, ghiaietto e loc. rari ciottoli (d. max 12 cm)	11		160	
	Somma	680				556,57	
B6B25017668					123		888,901
	-1100	180	Sabbia medio grossolana deb.limosa localmente limosa, grigio bruna, con ghiaia di varia pezzatura	5		180	
	-1800	240	Sabbia medio grossolana, deb.limosa loc.limosa, grigio bruna, con ghiaia; presenza di rari ciottoli (dia.max 7 cm)	8		240	
	Somma	420				420	
B6B25054771					125,5		1196,08
	-1200	500	Sabbia marrone bruna ingl. ghiaia, ghiaietto e loc. rarissimi ciottoli (d. max 12 cm)	5		3,91999999999985	

Sondaggio	Prof.base (cm)	Spessore strato (cm)	Descrizione strato	Nr_strato	Quota p.c. (m s.l.m.)	Spessore immerso (cm)	Sogg (cm)
	Somma	500				3,92	
B6B25074650	-1370	170	Sabbia media ghiaiosa (ghiaia media) ciottolosa debolmente limosa, marrone/grigia	5	123,8	140,313	1229,687
	Somma	170				140,313	
B6B25079631	-1490	190	Sabbia media ghiaiosa (ghiaia fine) ciottolosa debolmente limosa, marrone	5	122,3	190	1251,53
	Somma	190				190	
B6B25083521	-1650	1250	Sabbia medio grossolana debolmente limosa grigia con abbondante ghiaia ghiaietto e rari ciottoli (diam.max 13 cm)	3	119,2	227,499	1422,501
	Somma	1250				227,499	
B6B25104640	-1250	340	Sabbia fine con ghiaia fine ciottolosa, grigio/marrone chiaro. Locale aumento della % ghiaiosa	3	122,5	133,139	1116,861
	-1500	250	Sabbia media con ghiaia media debolmente limosa, marrone	4		250	
	Somma	590				383,139	
B6B25110663	-1510	140	Sabbia media con ghiaia media limosa debolmente ciottolosa, marrone/grigio	6	123,8	140	1161,336
	Somma	140				140	
B6B25125668	-1360	890	Sabbia medio grossolana nocciola con ghiaietto e ghiaia (diam.2-4 cm). Presenza rari ciottoli (diam.max 14 cm)	5	123,8	177,953	1182,047
	-1480	120	Sabbia media nocciola inglobante rara ghiaia (diam.2-4 cm)	6		120	

Sondaggio	Prof.base (cm)	Spessore strato (cm)	Descrizione strato	Nr_strato	Quota p.c. (m s.l.m.)	Spessore immerso (cm)	Sogg (cm)
	-1530	50	Sabbia medio grossolana nocciola con ghiaietto e ghiaia (diam. 2-4 cm); presenza rari ciottoli (diam.max 12 cm)	7		50	
	-1760	200	Sabbia medio grossolana nocciola con ghiaietto e ghiaia (diam. 2-4 cm)	9		200	
	-1820	60	Sabbia da media a medio fine nocciola con ghiaia diam.2-4 cm e ghiaietto	10		60	
	Somma	1320				607,953	
B6B25223763					125,5		1124,275
	-1200	220	Sabbia grossa con ghiaia media ciottolosa debolmente limosa, grigio marrone	7	75,72500000000001		
	Somma	220				75,72500	
B6B25262565					120		1305,602
	-1450	300	Sabbia medio grossolana debolmente limosa grigia con abbondante ghiaia e ghiaietto	5		144,398	
	-1910	160	Sabbia medio grossolana debolmente limosa	7		160	
	Somma	460				304,398	
B6B25306655					123,8		1145,466
	-1260	200	Sabbia medio fine nocciola con ghiaia, ghiaietto e rari ciottoli diam.max 10 cm	6		114,534	
	-1350	90	Sabbia media nocciola con ghiaia diam.2-4 cm e ghiaietto	7		90	
	Somma	290				204,534	
B6B25371684					123,5		1032,275
	-1600	100	Sabbia fine e finissima color marrone con rari livelli di sabbia media	13		100	
	-1880	280	Sabbia chiara con ghiaia e ciottoli subordinati talora alterati. Da 18 a 18,8 sabbia più pulita (diam. max 8 cm. - moda 1 cm)	14		280	
	-1900	20	Sabbia con patine di alterazione	15		20	

Sondaggio	Prof.base (cm)	Spessore strato (cm)	Descrizione strato	Nr_strato	Quota p.c. (m s.l.m.)	Spessore immerso (cm)	Sogg (cm)
	Somma	400				400	
B6B25442646					121		995,362
	-1300	600	Sabbia medio grossolana debolmente limosa grigia addensata, con abbondante ghiaia di varia pezzatura e ghiaietto	5		304,638	
	Somma	600				304,638	
B6B25530757					126		1035,382
	-1040	270	Sabbia media con ghiaia media ciottolosa debolmente limosa, marrone	5	4,617999999999994		
	Somma	270				4,618	
B6B25585996					132,5		1065,563
	-1500	220	Sabbia media rossiccia con poco ghiaietto	3		220	
	Somma	220				220	
B6B25749995					132		1085,024
	-1550	200	Sabbia media grigia e ghiaia	3		200	
	Somma	200				200	
B6B25792979					131,8		1061,269
	-1430	130	Sabbia fine e ghiaietto	5		130	
	Somma	130				130	
B6B25793520					108,8		1010,104
	-1020	200	Sabbia e ghiaia fine	6	9,896000000000007		
	-1210	190	Sabbia con ghiaia fine	7		190	
	Somma	390				199,896	
B6B25819693					122,5		904,134
	-1640	400	Sabbia medio fine limosa nocciola con raro ghiaietto e sottili livelli di limo marrone	4		400	
	-1770	130	Sabbia medio grossolana debolmente limosa nocciola inglobante rara ghiaia e ghiaietto	5		130	
	Somma	530				530	
B6B25929987					131,5		990,001

Sondaggio	Prof.base (cm)	Spessore strato (cm)	Descrizione strato	Nr_strato	Quota p.c. (m s.l.m.)	Spessore immerso (cm)	Sogg (cm)
	-1500	1320	Sabbia grossa grigia, ghiaia grossa con qualche ciottolo	3		509,999	
	Somma	1320				509,999	
B6B25948998					132,7		1031,047
	-1230	1030	Sabbia media con ghiaia e ciottoli	2		198,953	
	-1480	250	Sabbia media poco ghiaietto	3		250	
	-1560	80	Sabbia media ghiaia e ciottoli	4		80	
	Somma	1360				528,953	
B6B25961714					123		931,88
	-1730	700	Sabbia medio fine limosa grigio scuro con ghiaia ghiaietto e rari ciottoli	5		700	
	Somma	700				700	
B6B28074847					138		957,037
	-1020	420	Sabbia medio fine debolmente limosa localmente limosa marrone nocciola moderatamente umida addensata con ghiaietto, rara ghiaia e rarissimi ciottoli (diam. max. 6 cm) poligenici	5		62,963	
	-1380	180	Sabbia medio fine localmente debolmente limosa grigio nocciola addensata umida con ghiaietto ghiaia e rari ciottoli (diam. max. 8 cm)	7		180	
	-1500	120	Sabbia medio fine grigio verde nocciola addensata satura inglobante ghiaietto e ghiaia	8		120	
	-1800	300	Sabbia medio fine limosa grigio nocciola localmente nocciola giallastra (illeggibile) con ghiaietto ghiaia e rari ciottoli (diam. max. 8 cm)	9		300	
	Somma	1020				662,963	
B6B28091844					138		652,476
	-900	400	Sabbia medio fine da debolmente limosa a limosa marrone nocciola addensata umida con ghiaietto e ghiaia	5		247,524	

<i>Sondaggio</i>	<i>Prof.base (cm)</i>	<i>Spessore strato (cm)</i>	<i>Descrizione strato</i>	<i>Nr_strato</i>	<i>Quota p.c. (m s.l.m.)</i>	<i>Spessore immerso (cm)</i>	<i>Sogg (cm)</i>
	-1840	500	Sabbia medio fine debolmente limosa localmente limosa grigio verde nocciola addensata satura con ghiaietto, ghiaia e rari ciottoli (diam. max. 7 cm) poligenici	7		500	
	Somma	900				747,524	
B6B28170927					138,1		708,337
	-1970	70	Sabbia con ghiaia	10		70	
	Somma	70				70	
B6B28200935					137,4		505,67
	-1350	100	Sabbia con ghiaia	15		100	
	-1450	50	Sabbia	17		50	
	Somma	150				150	
B6B28403825					134		1012,075
	-1600	250	Sabbia medio grossolana marrone giallastra con ghiaia e ciottoli (diam. max. 8 cm)	12		250	
	Somma	250				250	
B6B28465989					136,5		231,071
	-1200	950	Sabbia, ghiaia e ciottoli	2		950	
	Somma	950				950	
B6B28806502					125		635,793
	-1350	250	Sabbia media con poca ghiaia	3		250	
	Somma	250				250	
B6B28866678					127,8		947,642
	-1940	590	Sabbia con ghiaia grossa e ghiaietto	5		590	
	Somma	590				590	
B6B28935789					132		1099,015
	-1650	1150	Sabbia media con ghiaia	3		550,985	
	Somma	1150				550,985	
B6B29389989					137,2		553,314
	-1600	1450	Sabbia e ghiaia	2		1046,686	
	-1800	200	Sabbia e ghiaia con impasto argilloso	3		200	

Sondaggio	Prof.base (cm)	Spessore strato (cm)	Descrizione strato	Nr_strato	Quota p.c. (m s.l.m.)	Spessore immerso (cm)	Sogg (cm)
	Somma	1650				1246,686	
B6B29469794	-1900	820	Sabbia grossa, ghiaietto, ghiaia e ciottoli	3	131,5	820	1064,326
	Somma	820				820	
B6B29498782	-1800	1450	Sabbia grigia ghiaia ghiaietto	3	131,5	508,507	1291,493
	Somma	1450				508,507	
B6B29512828	-1100	200	Sabbia fine	3	131,9		1067,39
	-1630	530	Sabbia e ghiaia argillosa	4	32,61000000000001	530	
	Somma	730				562,61	
B6B29700747	-1600	1400	Sabbia e ghiaia fine	3	129	316,445	1283,555
	Somma	1400				316,445	
B6B29704746	-1600	1400	Sabbia e ghiaia fine	3	129	338,581	1261,419
	Somma	1400				338,581	
B6B29734745	-1500	1300	Sabbia medio fine limosa con ghiaia	3	129	219,712	1280,288
	Somma	1300				219,712	
B6B29837676	-1940	590	Sabbia con ghiaia grossa e ghiaietto	5	126,8	590	1184,468
	Somma	590				590	
B6B29892939	-1000	200	Sabbia e ghiaia	2	136	63,454	936,546
	Somma	200				63,454	
B6B30126230	-810	210	Sabbia fine con ghiaia media deb. ciottolosa con tracce di limo, marrone grigia	7	116,6	162,013	647,987
	Somma	210				162,013	
B6B30177425					120,9		1118,433

<i>Sondaggio</i>	<i>Prof.base (cm)</i>	<i>Spessore strato (cm)</i>	<i>Descrizione strato</i>	<i>Nr_strato</i>	<i>Quota p.c. (m s.l.m.)</i>	<i>Spessore immerso (cm)</i>	<i>Sogg (cm)</i>
	-1150	200	Sabbia grossa grigia e ghiaietto	3		31,567	
	Somma	200				31,567	
B6B30224453					121,3		1076,835
	-1750	1620	Sabbia con ghiaia argillosa	2		673,165	
	Somma	1620				673,165	
B6B30255429					120,7		1115,203
	-1940	1670	Sabbia grossa grigia, ghiaietto e ghiaia	2		824,797	
	Somma	1670				824,797	
B6B30319276					117,2		710,389
	-1100	200	Sabbia medio fine deb. limosa loc. limosa bruno grigia loc. inglob. rarissima ghiaia fine	9		200	
	Somma	200				200	
B6B30563303					117,5		771,165
	-1820	290	Sabbia medio fine verdastra inglob. rarissima ghiaia medio fine	8		290	
	Somma	290				290	
B6B30583299					117,5		522,644
	-1200	140	Sabbia medio fine verdastra inglob. ghiaia medio fine poligenica	5		140	
	Somma	140				140	
B6B30617466					120,9		1142,571
	-1500	600	Sabbia media grigia e poca ghiaia	4		357,429	
	-1830	30	Sabbia media gialla	6		30	
	Somma	630				387,429	
B6B30638429					120,3		1147,795
	-1250	750	Sabbia sporca con ghiaia	2		102,205	
	-1950	700	Sabbia grigia, ghiaia e ciottoli	3		700	
	Somma	1450				802,205	
B6B30711467					120,8		1153,358
	-1720	790	Sabbia media e ghiaietto	5		566,642	
	-1910	170	Sabbia grossa gialla e pochissimo ghiaietto	7		170	

Sondaggio	Prof.base (cm)	Spessore strato (cm)	Descrizione strato	Nr_strato	Quota p.c. (m s.l.m.)	Spessore immerso (cm)	Sogg (cm)
	Somma	960				736,642	
B6B30759426					120,2		1168,297
	-1230	330	Sabbia medio grossolana bruno nocciola con ghiaia, ghiaietto e rari ciottoli poligenici	10		61,703	
	Somma	330				61,703	
B6B31208233					115		574,554
	-750	320	Sabbia media ghiaiosa (ghiaia media) debolmente limosa debolmente ciottolosa marrone	7		175,446	
	-800	50	Sabbia media con ghiaia media debolmente ciottolosa marrone	8		50	
	Somma	370				225,446	
B6B31221478					120,5		854,898
	-1460	60	Sabbia medio fine marrone verdognola inglobante rara ghiaia	10		60	
	Somma	60				60	
B6B31308477					120,5		1250,14
	-1670	170	Sabbia marrone con ghiaia e ghiaietto	7		170	
	Somma	170				170	
B6B31312475					120,8		1257,833
	-1950	300	Sabbia medio fine micacea grigia inglob. ghiaia e ghiaietto. Loc. pres. interlivelli (pot. max 30 cm) sabbiosi grigi	13		300	
	Somma	300				300	
B6B31358196					113		383,494
	-500	120	Sabbia media ghiaiosa media (ghiaia media) debolmente limosa, grigia	5		116,506	
	-700	200	Sabbia media grigio marrone con ghiaia media debolmente ciottolosa, deb. limosa	6		200	
	-1000	300	Sabbia grossa con ghiaia media debolmente ciottolosa, debolmente limosa marrone	7		300	

Sondaggio	Prof.base (cm)	Spessore strato (cm)	Descrizione strato	Nr_strato	Quota p.c. (m s.l.m.)	Spessore immerso (cm)	Sogg (cm)
		Somma				616,506	
B6B31393223					114,2		559,762
	-600	230	Sabbia media ghiaiosa (ghiaia media) limosa con tracce di ciottoli marrone	5	40,2379999999999		
	-1030	430	Sabbia media con ghiaia fine debolmente ciottolosa, debolmente limosa marrone	6		430	
		Somma				470,238	
B6B31405421					120,1		1337,667
	-1620	180	Sabbia media con ghiaia media limosa ciottolosa marrone	11		180	
	-1940	190	Sabbia media con ghiaia media ciottolosa deb. limosa marrone. Pres. di alcuni trovanti granitici	13		190	
		Somma				370	
B6B31417073					111		262,556
	-750	200	Sabbia media ghiaiosa (g. media) debolmente limosa, deb. ciottolosa marrone grigia. Locale aumento della percentuale limosa	4		200	
		Somma				200	
B6B31428414					120		1236,957
	-1320	160	Sabbia media deb. ghiaiosa (ghiaia media) deb. limosa colore: marrone	8	83,04300000000001		
	-1650	330	Sabbia media con ghiaia media deb. limosa, deb. ciottolosa colore: marrone	9		330	
	-1950	300	Sabbia media con ghiaia grossa ciottolosa deb. limosa colore: marrone grigio	10		300	
		Somma				713,043	
B6B31429271					116		737,534
	-1660	480	Sabbia media ghiaiosa (ghiaia media) limosa debolmente ciottolosa, marrone/grigia	11		480	
		Somma				480	
B6B31445434					120,21		1274,2

<i>Sondaggio</i>	<i>Prof.base (cm)</i>	<i>Spessore strato (cm)</i>	<i>Descrizione strato</i>	<i>Nr_strato</i>	<i>Quota p.c. (m s.l.m.)</i>	<i>Spessore immerso (cm)</i>	<i>Sogg (cm)</i>
	-1300	180	Sabbia fine ghiaiosa (ghiaia media) deb. limosa colore: marrone chiaro	7		25,8	
	-1460	160	Sabbia media con ghiaia media ciottolosa con tracce di limo colore: marrone/grigio	8		160	
	-1740	280	Sabbia media con ghiaia media debolmente limosa, deb. ciottolosa colore: marrone/grigio	9		280	
	-1900	160	Sabbia fine con ghiaia media ciottolosa debolmente limosa colore: marrone	10		160	
	Somma	780				625,8	
B6B31447492					121,2		1231,646
	-1330	230	Sabbia media ghiaiosa (ghiaia media) ciottolosa debolmente limosa - colore: grigio	9		98,354	
	Somma	230				98,354	
B6B31453277					116		689,58
	-900	200	Sabbia fine nocciola loc. inglob. rara ghiaia fine	6		200	
	-1130	200	Sabbia fine grigio nocciola inglob. rara ghiaia medio fine	8		200	
	-1200	70	Sabbia fine local. inglob. ghiaia medio fine	9		70	
	-1600	200	Sabbia fine grigio nocciola inglob. ghiaia medio fine	11		200	
	-1750	150	Sabbia medio fine grigio nocciola inglob. ghiaia medio fine	12		150	
	Somma	820				820	
B6B31505428					120,1		1332,756
	-1880	510	Sabbia fine ghiaiosa (ghiaia media) debolmente ciottolosa con tracce di limo - colore: nocciola	7		510	
	Somma	510				510	
B6B31532264					116		787,085
	-1300	140	Sabbia grossa con ghiaia media limosa, debolmente ciottolosa marrone	10		140	

<i>Sondaggio</i>	<i>Prof.base (cm)</i>	<i>Spessore strato (cm)</i>	<i>Descrizione strato</i>	<i>Nr_strato</i>	<i>Quota p.c. (m s.l.m.)</i>	<i>Spessore immerso (cm)</i>	<i>Sogg (cm)</i>
	-1600	300	Sabbia media con ghiaia media limosa ciottolosa marrone	11		300	
	Somma	440				440	
B6B31535334					118		942,45
	-1050	300	Sabbia media ghiaiosa (ghiaia media) ciottolosa debolmente limosa - colore: marrone/grigio	6		107,55	
	Somma	300				107,55	
B6B31540419					120,1		1111,11
	-1300	260	Sabbia fine ghiaiosa (ghiaia fine), colore marrone	9		188,89	
	-1760	460	Sabbia fine debolmente ghiaiosa (ghiaia media) marrone-grigia	10		460	
	-1950	190	Sabbia media con ghiaia media debolmente limosa - colore: marrone	11		190	
	Somma	910				838,89	
B6B31553339					117,4		978,204
	-1010	170	Sabbia da fine a finissima limosa a deb. leggermente argillosa bruno verdastra	10	31,795999999999999		
	-1750	90	Sabbia medio fine deb. limosa bruna loc. inglob. rarissima ghiaia medio fine	19		90	
	Somma	260				121,796	
B6B31581439					120,2		1303,101
	-1580	300	Sabbia fine deb. ghiaiosa (ghiaia media) debolmente limosa - colore: marrone	9		276,899	
	-1780	80	Sabbia media debolmente ghiaiosa (ghiaia fine) debolmente limosa - colore: marrone	11		80	
	-1890	110	Sabbia grossa ghiaiosa (ghiaia media) debolmente limosa - colore: marrone/grigio	12		110	
	Somma	490				466,899	
B6B31600338					118		964,801

<i>Sondaggio</i>	<i>Prof.base (cm)</i>	<i>Spessore strato (cm)</i>	<i>Descrizione strato</i>	<i>Nr_strato</i>	<i>Quota p.c. (m s.l.m.)</i>	<i>Spessore immerso (cm)</i>	<i>Sogg (cm)</i>
	-1010	260	Sabbia media con ghiaia grossa debolmente limosa con tracce di ciottoli - colore: marrone	6	45,19900000000001		
	Somma	260				45,19900	
B6B31684342					117,6		1015,949
	-1190	440	Sabbia media con ghiaia media ciottolosa debolmente limosa - colore: marrone. Locale aumento della percentuali ghiaiosa	6		174,051	
	Somma	440				174,051	
B6B31759299					116,5		807,064
	-1200	190	Sabbia ghiaiosa debolmente limosa grigia	10		190	
	Somma	190				190	
B6B31772274					115,4		776,161
	-1310	470	Sabbia con ghiaia. Condizioni fisiche: umida da 11,4 m, grigio verde con strato marrone tra 10 e 11 m	13		470	
	-1780	160	Sabbia con ghiaia e rari ciottoli (diam. max 15 cm) marrone. Comparsa di una lente a componente più limosa tra 16 e 16,6 m	17		160	
	Somma	630				630	
B6B31773298					116,5		673,44
	-1250	250	Sabbia e ghiaia	5		250	
	Somma	250				250	
B6B31812478					120,5		1276,854
	-1290	440	Sabbia fine e gialla	3		13,146	
	Somma	440				13,146	
B6B31849307					116,4		879,625
	-1550	500	Sabbia grossa grigia, ghiaietto e ghiaia	6		500	
	Somma	500				500	
B6B31854228					114,8		682,76
	-800	270	Sabbia fine con ciottoli	6		117,24	
	Somma	270				117,24	

Sondaggio	Prof.base (cm)	Spessore strato (cm)	Descrizione strato	Nr_strato	Quota p.c. (m s.l.m.)	Spessore immerso (cm)	Sogg (cm)
B6B31858128					112		575,431
	-1030	285	Sabbia medio fine localmente debolmente limosa grigio verdastra addensata debolmente. umida. Pres. interlivelli (pot. max 10 cm) di limo sabbioso e raramente di limo argilloso compatto	6		285	
	-1170	140	Sabbia medio fine debolmente limosa grigio verdastra addensata satura inglob. ghiaietto e localmente ghiaia (diam. max 3,5 cm) poligenici	7		140	
	-1390	160	Sabbia medio fine debolmente limosa verdastra nocciola addensata inglob. rara ghiaia e ghiaietto	9		160	
	-1700	310	Sabbia medio grossolana debolmente limosa grigio nocciola verdastra addensata inglob. rara ghiaia e ghiaietto	10		310	
	-1900	200	Sabbia medio fine debolmente limosa grigio nocciola verdastra addensata inglob. rara ghiaia fine (diam. max 2 cm)	11		200	
	Somma	1095				1095	
B6B31861496					120,5		1270,312
	-1700	600	Sabbia grossa giallastra, ghiaietto, ghiaia e pochi ciottoli	5		429,688	
	Somma	600				429,688	
B6B31863136					112		226,839
	-780	240	Sabbia medio fine debolmente limosa grigio nocciola addensata inglob. ghiaietto e ghiaia poligenici	5		240	
	-1160	40	Sabbia medio fine limosa grigio nocciola con ghiaietto e ghiaia	8		40	
	-1350	110	Sabbia medio fine nocciola addensata	10		110	

<i>Sondaggio</i>	<i>Prof.base (cm)</i>	<i>Spessore strato (cm)</i>	<i>Descrizione strato</i>	<i>Nr_strato</i>	<i>Quota p.c. (m s.l.m.)</i>	<i>Spessore immerso (cm)</i>	<i>Sogg (cm)</i>
	-1500	150	Sabbia medio fine localmente debolmente limosa nocciola molto addensata con ghiaietto, ghiaia e rari ciottoli (diam. max 6,5) poligenici	11		150	
	-1610	110	Sabbia medio fine localmente debolmente limosa grigio nocciola molto addensata con ghiaietto e ghiaia	12		110	
	-1800	190	Sabbia eterometrica nocciola scuro addensata	13		190	
	Somma	840				840	
B6B31874294					116		843,987
	-1000	210	Sabbie medie color grigio	7		156,013	
	-1170	170	Sabbie medie ghiaiose passanti a sabbie medie debolmente ghiaiose	8		170	
	-1310	100	Sabbie ghiaiose con limo	10		100	
	-1750	50	Sabbia media debolmente ghiaiosa	12		50	
	Somma	530				476,013	
B6B31906287					116		854,579
	-1160	200	Sabbie ghiaiose grigio brunastre con livelli sabbiosi limosi	12		200	
	-1450	130	Sabbie con ghiaia da limose a debol.limose	17		130	
	-1640	50	Sabbia ghiaiosa con limo	19		50	
	-1770	130	Sabbie medie passanti verso il basso a sabbie fini	20		130	
	Somma	510				510	
B6B31923297					115,8		762,686
	-1750	150	Sabbia e ghiaia	7		150	
	Somma	150				150	
B6B31928292					115,8		890,42
	-1280	380	Sabbia media con ghiaia grossolana limosa debolmente ciottolosa grigio-marrone	6		380	
	-1690	410	Sabbia media con ghiaia media ciottolosa debolmente limosa grigia	7		410	
	Somma	790				790	

Sondaggio	Prof.base (cm)	Spessore strato (cm)	Descrizione strato	Nr_strato	Quota p.c. (m s.l.m.)	Spessore immerso (cm)	Sogg (cm)
B6B31934279					116		821,807
	-840	90	Sabbia fine marrone chiara	11	18,192999999999999		
	-910	70	Sabbia grigio verde	12		70	
	-940	30	Sabbia marrone rossastra	13		30	
	-1070	130	Sabbia grossolana grigia	14		130	
	-1220	150	Sabbia grossolana con ghiaia e ciottoli (diam. max 10 cm) grigia tendente al marrone	15		150	
	-1400	70	Sabbia con ghiaia debolmente limosa grigio-verde con ciottoli (diam. max 7 cm)	18		70	
	-1570	50	Sabbia grossolana con ghiaia e rari ciottoli (diam. max 3 cm)	20		50	
	-1650	80	Sabbia con ciottoli (diam. max 2 cm)	21		80	
	-1890	190	Sabbia ghiaiosa passante a sabbia con ghiaia debolmente limosa grigia con rari ciottoli (diam. max 4 cm)	23		190	
	Somma	860				788,193	
B6B31954057					110,3		611,995
	-820	320	Sabbia media con ghiaia media ciottolosa debolmente limosa marrone	5		208,005	
	Somma	320				208,005	
B6B31960237					115		655,55
	-800	270	Sabbia fine con ciottoli	6		144,45	
	Somma	270				144,45	
B6B31960292					115,6		824,937
	-850	540	Sabbia media con ghiaia media debolmente ciottolosa, debolmente limosa nocciola. Localmente ghiaia prevalente	6	25,062999999999999		
	-1450	290	Sabbia media con ghiaia media ciottolosa debolmente limosa grigio-marrone. Localmente ghiaia prevalente	8		290	
	-1620	170	Sabbia media con ghiaia grossa debolmente limosa marrone chiaro	9		170	

<i>Sondaggio</i>	<i>Prof.base (cm)</i>	<i>Spessore strato (cm)</i>	<i>Descrizione strato</i>	<i>Nr_strato</i>	<i>Quota p.c. (m s.l.m.)</i>	<i>Spessore immerso (cm)</i>	<i>Sogg (cm)</i>
	-1770	150	Sabbia media con ghiaia grossa debolmente limosa marrone	10		150	
	Somma	1150				635,063	
B6B31964300					115,6		874,831
	-1050	340	Sabbia grossolana con ghiaia media debolmente ciottolosa, debolmente limosa marrone	6		175,169	
	-1300	250	Sabbia media debolmente ghiaiosa, debolmente limosa con tracce di ciottoli marrone verdastra	7		250	
	-1870	220	Sabbia media con ghiaia fine debolmente ciottolosa, debolmente limosa grigia	10		220	
	Somma	810				645,169	
B6B31968293					115,6		859,122
	-1460	300	Sabbia media con ghiaia media ciottolosa debolmente limosa grigio marrone. Localmente ghiaia prevalente	7		300	
	-1630	170	Sabbia media con ghiaia media debolmente limosa marrone chiara	8		170	
	-1750	120	Sabbia media con ghiaia grossolana debolmente limosa marrone	9		120	
	Somma	590				590	
B6B31974281					115,3		877,657
	-1580	300	Sabbia media ghiaiosa (ghiaia media) debolmente limosa marrone	10		300	
	-1900	320	Sabbia media con ghiaia fine debolmente ciottolosa grigia	11		320	
	Somma	620				620	
B6B32020294					115,6		861,078
	-1400	230	Sabbia media con ghiaia media debolmente limosa, con tracce di ciottoli marrone	9		230	
	-1560	160	Sabbia fine ghiaiosa (g. media) debolmente limosa marrone scura	10		160	

Sondaggio	Prof.base (cm)	Spessore strato (cm)	Descrizione strato	Nr_strato	Quota p.c. (m s.l.m.)	Spessore immerso (cm)	Sogg (cm)
	-1850	290	Sabbia media con ghiaia media debolmente limosa, debolmente ciottolosa grigia	11		290	
	Somma	680				680	
B6B32035333					117		1077,898
	-1100	150	Sabbia media con ghiaia media debolmente ciottolosa, debolmente limosa grigio marrone	6	22,1019999999999		
	Somma	150				22,102	
B6B32060296					115,6		867,081
	-940	260	Sabbia fine ghiaiosa (g. media) grigio marrone	6	72,91900000000001		
	-1130	100	Sabbia media ghiaiosa (g. fine) debolmente limosa grigio marrone	8		100	
	-1600	470	Sabbia media ghiaiosa (g. media) debolmente ciottolosa grigio marrone	9		470	
	-1860	260	Sabbia fine ghiaiosa (g. fine) debolmente limosa, debolmente ciottolosa nocciola grigia	10		260	
	Somma	1090				902,919	
B6B32072329					116,7		1030,506
	-1130	200	Sabbia fine ghiaiosa (g. media) debolmente ciottolosa, debolmente limosa marrone chiaro	7	99,49400000000001		
	Somma	200				99,49400	
B6B32122296					116		904,324
	-1600	700	Sabbia media e fine bruno giallastra	4		695,676	
	Somma	700				695,676	
B6B32129229					114		423,769
	-970	70	Sabbia medio fine grigia	4		70	
	-1570	70	Sabbia medio grossolana grigia inglob. Ghiaia	6		70	
	Somma	140				140	
B6B32130285					115,3		908,209
	-1460	350	Sabbia media con ghiaia media ciottolosa debolmente limosa grigia	8		350	

Sondaggio	Prof.base (cm)	Spessore strato (cm)	Descrizione strato	Nr_strato	Quota p.c. (m s.l.m.)	Spessore immerso (cm)	Sogg (cm)
	-1710	250	Sabbia media con ghiaia fine debolmente limosa, debolmente ciottolosa nocciola	9		250	
	Somma	600				600	
B6B32139359					118,3		1228,851
	-1900	500	Sabbia grossa grigia con poco ghiaietto	5		500	
	Somma	500				500	
B6B32142449					119,8		1302,724
	-1950	150	Sabbia media gialla e poco ghiaietto	5		150	
	Somma	150				150	
B6B32183301					115,8		894,411
	-1020	200	Sabbia fine con ghiaia media debolmente limosa, debolmente ciottolosa marrone	6		125,589	
	-1220	200	Sabbia media ghiaiosa (ghiaia media) debolmente limosa, debolmente ciottolosa marrone	7		200	
	Somma	400				325,589	
B6B32186349					118,3		1101,785
	-1800	860	Sabbia grossa con ghiaietto e ghiaia	4		698,215	
	Somma	860				698,215	
B6B32207295					116,3		903,388
	-1020	270	Sabbia media con ghiaia media limosa debolmente ciottolosa marrone grigia	7		116,612	
	Somma	270				116,612	
B6B32237332					116,3		980,238
	-1000	270	Sabbia fine gialla	4	19,76200000000001		
	-1300	300	Sabbia grossa, ghiaietto e ghiaia	5		300	
	-1500	200	Sabbia fine grigia	6		200	
	Somma	770				519,762	
B6B32355471					119,6		1245,143
	-1400	150	Sabbia media grigia	5		150	

Sondaggio	Prof.base (cm)	Spessore strato (cm)	Descrizione strato	Nr_strato	Quota p.c. (m s.l.m.)	Spessore immerso (cm)	Sogg (cm)
		Somma				150	150
B6B32362246					114		673,293
-730	310	Sabbia medio fine debolmente limosa da bruna a bruno grigia inglob. rara ghiaia (diam. max 2,5 cm)	7			56,707	
-870	140	Sabbia medio fine da debolmente limosa a limosa inglob. ghiaia medio fine (diam. max 4 cm)	8			140	
-1200	300	Sabbia medio fine da debolmente limosa a limosa marrone bruna con ghiaia eterometrica	10			300	
		Somma				496,707	
B6B32366269					115		989,59
-1040	310	Sabbia media ghiaiosa (ghiaia media) debolmente ciottolosa debolmente limosa, grigio/marrone	7		50,41000000000001		
		Somma				50,41000	
B6B32422042					109,5		767,21
-900	150	Sabbia media ghiaiosa (g. media) debolmente limosa, debolmente ciottolosa marrone	7			132,79	
		Somma				132,79	
B6B32447338					117		1063,744
-1700	650	Sabbia e ghiaia	6			636,256	
		Somma				636,256	
B6B32450306					115		952,365
-1040	740	Sabbia e ciottoli	3			87,635	
-1650	540	Sabbia con ciottoli	5			540	
		Somma				627,635	
B6B32538256					113,9		732,42
-760	110	Sabbia media ghiaiosa (g. media) debolmente ciottolosa, debolmente limosa marrone scura	6		27,579999999999999		
-1010	250	Sabbia media con ghiaia media debolmente limosa marrone	7			250	

Sondaggio	Prof.base (cm)	Spessore strato (cm)	Descrizione strato	Nr_strato	Quota p.c. (m s.l.m.)	Spessore immerso (cm)	Sogg (cm)
	-1260	250	Sabbia media con ghiaia media ciottolosa limosa grigio marrone	8		250	
	Somma	610				527,58	
B6B32542300					115		991,5
	-1550	1190	Sabbia grossolana e ciottoli; rare lenti limose	3		558,5	
	Somma	1190				558,5	
B6B32558031					110		681,358
	-1130	690	Sabbia eterogenea con ghiaia media e fine (diam. max 4 cm) sferoidale discoidale arrotondata limosa addensata oliva bruna. Livelli dm di sabbia debolmente limosa	3		448,642	
	-1620	490	Sabbia media e grossa debolmente limosa addensata bruna e oliva con tracce di ghiaia media	4		490	
	Somma	1180				938,642	
B6B32618240					113		602,007
	-670	125	Sabbie medie e fini localmente limose molto addensate grigio giallastre	9	67,99300000000001		
	-1095	160	Sabbie medie e grosse con ghiaie e ciottoli sparsi, sciolte, brune scure	11		160	
	-1180	85	Sabbie medie e ghiaie grosse con ciottoli, sciolte, grigio brune	12		85	
	-1400	220	Sabbie grosse e ghiaie medie sciolte grigio brune	13		220	
	-1525	125	Sabbie grosse con ghiaie medie e ciottoli, sciolte, grigie	14		125	
	-1900	310	Sabbie medie con ciottoli sparsi e rare ghiaie, sciolte, grigie	16		310	
	Somma	1025				967,993	
B6B32622384					119		1329,575
	-1500	420	Sabbia loc. limosa grigio marrone inglob. ghiaia eterometrica	11		170,425	
	-1620	120	Sabbia grossolana marrone con ghiaia eterometrica	12		120	

<i>Sondaggio</i>	<i>Prof.base (cm)</i>	<i>Spessore strato (cm)</i>	<i>Descrizione strato</i>	<i>Nr_strato</i>	<i>Quota p.c. (m s.l.m.)</i>	<i>Spessore immerso (cm)</i>	<i>Sogg (cm)</i>
	Somma	540				290,425	
B6B32633297	-1650	1350	Sabbia con ciottoli	3	115	661,385	988,615
	Somma	1350				661,385	
B6B32639237	-670	125	Sabbie medie e fini localmente limose molto addensate grigio giallastre	9	113	69,826	600,174
	-1095	160	Sabbie medie e grosse con ghiaie e ciottoli sparsi, sciolte, brune scure	11		160	
	-1180	85	Sabbie medie e ghiaie grosse con ciottoli, sciolte, grigio bruno	12		85	
	-1400	220	Sabbie grosse e ghiaie medie sciolte grigio bruno	13		220	
	-1525	125	Sabbie grosse con ghiaie medie e ciottoli, sciolte, grigie	14		125	
	-1900	310	Sabbie medie con ciottoli sparsi e rare ghiaie, sciolte, grigie	16		310	
	Somma	1025				969,826	
B6B32641242	-655	295	Sabbie grosse con ghiaie medie grigie, sciolte	6	113	156,174	498,826
	-1010	305	Sabbie grosse e medie con ghiaie e rari ciottoli, sciolte, grigie	8		305	
	-1160	150	Sabbie grosse con ghiaie e ciottoli, sciolte, giallastre	9		150	
	-1210	50	Sabbie grosse e medie sciolte bruno giallastre	10		50	
	-1770	310	Sabbie grosse con rare ghiaie sciolte grigie	12		310	
	Somma	1110				971,174	
B6B32654236	-770	150	Sabbia media ghiaiosa (ghiaia grossa) limosa, marrone	9	113	150	609,319
	-900	130	Sabbia media con ghiaia media limosa, grigia. Tracce di ciottoli	10		130	

<i>Sondaggio</i>	<i>Prof.base (cm)</i>	<i>Spessore strato (cm)</i>	<i>Descrizione strato</i>	<i>Nr_strato</i>	<i>Quota p.c. (m s.l.m.)</i>	<i>Spessore immerso (cm)</i>	<i>Sogg (cm)</i>
	-1380	480	Sabbia media con ghiaia media ciottolosa debolmente limosa, marrone	11		480	
	Somma	760				760	
B6B32677033					108,4		719,647
	-850	300	Sabbia fine con ghiaia media debolmente limosa debolmente ciottolosa marrone grigia	4		130,353	
	-1000	150	Sabbia media con ghiaia grossa ciottolosa con tracce di limo grigia	5		150	
	-1150	150	Sabbia media debolmente ghiaiosa (ghiaia media) debolmente ciottolosa marrone grigia	6		150	
	-1260	110	Sabbia media con ghiaia media debolmente limosa marrone grigia	7		110	
	Somma	710				540,353	
B6B32693032					108,2		759,306
	-850	320	Sabbia media ghiaiosa (g. media) limosa, debolmente ciottolosa marrone	5		90,694	
	-1030	180	Sabbia media con ghiaia media debolmente limosa, debolmente ciottolosa marrone	6		180	
	Somma	500				270,694	
B6B32714017					109		582,533
	-830	310	Sabbia eterogenea con ghiaia media e fine (diam. max 4 cm) sferoidale discoidale arrotondata limosa-argillosa addensata oliva bruna	3		247,467	
	-1260	321	Sabbia eterogenea con ghiaia media e fine (diam. max 4 cm) sferoidale discoidale arrotondata limosa-argillosa addensata oliva bruna	5		321	
	Somma	631				568,467	
B6B32727226					112		628,87
	-1300	300	Sabbia	4		300	

Sondaggio	Prof.base (cm)	Spessore strato (cm)	Descrizione strato	Nr_strato	Quota p.c. (m s.l.m.)	Spessore immerso (cm)	Sogg (cm)
	Somma	300				300	
B6B32731244					114,3		738,318
	-800	270	Sabbia media con ghiaia media debolmente limosa marrone grigia	7		61,682	
	-1020	220	Sabbia fine ghiaiosa (g. grossa) ciottolosa debolmente limosa marrone grigia	8		220	
	Somma	490				281,682	
B6B32748221					112,5		546,013
	-1100	300	Sabbia fine	3		300	
	-1400	300	Sabbia	4		300	
	Somma	600				600	
B6B32881317					115,9		997,372
	-1160	260	Sabbia con ciottoli	4		162,628	
	Somma	260				162,628	
B6B32941021					107,6		766,152
	-920	160	Sabbia media ghiaiosa (g. media) limosa debolmente ciottolosa marrone	6		153,848	
	-1090	170	Sabbia media con ghiaia fine debolmente limosa marrone	7		170	
	Somma	330				323,848	
B6B32968096					109		759,004
	-900	160	Sabbia media e grossa ghiaiosa debolmente limosa addensata oliva	5		140,996	
	-1050	150	Sabbia media e grossa con ghiaia eterogenea (diam. max 6 cm) sferoidale discoidale arrotondata debolmente limosa addensata oliva	6		150	
	-1600	500	Sabbia ghiaioso limosa giallastra con frustoli vegetali	8		500	
	Somma	810				790,996	
B6B33085066					118		792,459
	-800	200	Sabbia con ghiaietto	3	7,5409999999999994		
	-1100	200	Sabbia fine con ciottoli	5		200	

Sondaggio	Prof.base (cm)	Spessore strato (cm)	Descrizione strato	Nr_strato	Quota p.c. (m s.l.m.)	Spessore immerso (cm)	Sogg (cm)
	Somma	400				207,541	
B6B33119064	-1580	80	Sabbia ghiaiosa grigia	15	110	80	1185,551
	Somma	80				80	
B6B33146065	-1450	430	Sabbia e ghiaia debolmente limosa con orizzonte sabbioso marroncino	11	110	274,87	1175,13
	Somma	430				274,87	
B6B33149084	-970	170	Sabbia media con ghiaia debolmente limosa argillosa addensata oliva	5	110	87,048	882,952
	-1100	130	Sabbia media e grossa con ghiaia eterogenea (diam. max 5 cm) sferoidale discoidale arrotondata debolmente limosa addensata oliva	6		130	
	Somma	300				217,048	
B6B33184064	-1500	100	Sabbia finissima rossa	7	109	100	614,867
	Somma	100				100	
B6B33195026	-1350	210	Sabbia e ghiaia miste	5	118	210	487,012
	Somma	210				210	
B6B33199242	-1100	800	Sabbia con ghiaia nocciola grigia	2	114,5	606,83	493,17
	Somma	800				606,83	
B6B33226127	-600	150	Sabbia eterogenea con ghiaia fine e media (diam. max 3 cm) sferoidale arrotondata debolmente limosa oliva grigiastra	3	109	66,909	533,091
	-900	300	Sabbia media e grossolana ghiaiosa debolmente limosa addensata oliva	4		300	

<i>Sondaggio</i>	<i>Prof.base (cm)</i>	<i>Spessore strato (cm)</i>	<i>Descrizione strato</i>	<i>Nr_strato</i>	<i>Quota p.c. (m s.l.m.)</i>	<i>Spessore immerso (cm)</i>	<i>Sogg (cm)</i>
	-1650	600	Sabbia media e grossa con ghiaia fine e media prevalente (diam. max 4 cm) sferoidale discoidale arrotondata debolmente limosa addensata oliva e bruna. Livelli dm di sabbia limosa	6		600	
	Somma	1050				966,909	
B6B33257007					107		516,827
	-760	160	Sabbia media con ghiaia fine limosa debolmente ciottolosa marrone	3		160	
	-990	230	Sabbia fine ghiaiosa (g. media) debolmente limosa marrone	4		230	
	-1240	250	Sabbia media con ghiaia media limosa con tracce di ciottoli marrone grigia	5		250	
	Somma	640				640	
B6B33289236					114		592,451
	-1080	460	Sabbia con ghiaia di colore nocciola, sciolta, umida	6		460	
	Somma	460				460	
B6B33301059					110,9		687,216
	-900	500	Sabbia con ghiaietto	3		212,784	
	Somma	500				212,784	
B6B33302231					113,1		566,508
	-700	200	Sabbia media ghiaiosa (ghiaia media) debolmente limosa debolmente ciottolosa marrone	6		133,492	
	-1010	310	Sabbia fine con ghiaia media ciottolosa, debolmente limosa marrone grigia	7		310	
	Somma	510				443,492	
B6B33303235					114		564,524
	-1080	620	Sabbia con ghiaia nocciola, sciolta, umida	5		515,476	
	Somma	620				515,476	
B6B33306236					114		575,311
	-1080	580	Sabbia con ghiaia di colore grigio, sciolta, molto umida	3		504,689	

Sondaggio	Prof.base (cm)	Spessore strato (cm)	Descrizione strato	Nr_strato	Quota p.c. (m s.l.m.)	Spessore immerso (cm)	Sogg (cm)
	-1300	100	Sabbia media e fine di colore nocciola grigiastro, sciolta, satura	5		100	
	Somma	680				604,689	
B6B33311237					114		588,382
	-1400	940	Sabbia con ghiaia nocciola, sciolta, umida, satura da 11,2 m	4		811,618	
	-1550	150	Sabbia grossolana nocciola debolmente addensata, satura	5		150	
	Somma	1090				961,618	
B6B33340011					106,12		552,422
	-630	130	Sabbia media e grossolana con ghiaia fine e media	5		77,578	
	-1400	600	Sabbia fine e media debolmente limosa grigiastro e nocciola. Tra 10 e 11 m presente anche sabbia grossolana	8		600	
	Somma	730				677,578	
B6B33343237					114		589,053
	-600	350	Sabbia con ghiaia nocciola, sciolta, umida	3		10,947	
	Somma	350				10,947	
B6B33356027					108,5		535,423
	-940	30	Sabbia media beige	9		30	
	-1060	110	Sabbia media da beige a bruno chiaro	11		110	
	-1100	20	Sabbia media grigio nocciola	13		20	
	-1500	350	Sabbia da media a fine grigio bruna con rari inclusi ghiaiosi	15		350	
	Somma	510				510	
B6B33357234					113,6		586,146
	-900	700	Sabbia con ghiaia marrone chiaro	2		313,854	
	Somma	700				313,854	
B6B33359032					108,7		550,752

<i>Sondaggio</i>	<i>Prof.base (cm)</i>	<i>Spessore strato (cm)</i>	<i>Descrizione strato</i>	<i>Nr_strato</i>	<i>Quota p.c. (m s.l.m.)</i>	<i>Spessore immerso (cm)</i>	<i>Sogg (cm)</i>
	-900	160	Sabbia fine e finissima grigio verdastra limosa, localmente con limo, con intervallo ghiaioso tra 8,5 e 9 m	6		160	
	-1100	200	Sabbia media e grossolana da debolmente limosa a limosa grigiastra ghiaiosa	7		200	
	-1500	400	Sabbia media e grossolana debolmente limosa con ghiaia da fine a grossa e rari ciottoli (diam. max 6 cm) fino a 12,2 m, debolmente ghiaiosa poi (termine stratigrafia)	8		400	
	Somma	760				760	
B6B33369024					108,6		562,177
	-890	180	Sabbia fine e finissima limosa, localmente con limo, nocciola	5		180	
	-1120	230	Sabbia fine e subordinatamente media debolmente limosa nocciola grigiastra	6		230	
	-1150	30	Sabbia media e grossolana grigiastra con ghiaia	7		30	
	-1500	320	Sabbia media e grossolana debolmente limosa grigia	9		320	
	Somma	760				760	
B6B33390022					108,4		538,615
	-1100	230	Sabbia medio fine da grigio verde a grigia. Odore debole	7		230	
	-1500	200	Sabbia media grigia con rari inclusi ghiaiosi	10		200	
	Somma	430				430	
B6B33456081					111		696,327
	-820	200	Sabbia da media a fine localmente limosa grigio verde inglob. rara ghiaia e ghiaietto	7		123,673	
	-1200	380	Sabbia medio grossolana grigio nocciola con ghiaia e ghiaietto poligenici. Localmente pres. livello di sabbia medio fine	8		380	
	-1280	80	Sabbia medio grossolana grigio nocciola inglob.ghiaietto	9		80	

Sondaggio	Prof.base (cm)	Spessore strato (cm)	Descrizione strato	Nr_strato	Quota p.c. (m s.l.m.)	Spessore immerso (cm)	Sogg (cm)
	-1560	60	Sabbia medio fine debolmente limosa nocciola inglob. raro ghiaietto	11		60	
	-1700	140	Sabbia medio fine debolmente limosa nocciola con venature verdastre inglob. ghiaia e ghiaietto	12		140	
	Somma	860				783,673	
B6B33473261					113,7		611,658
	-1700	200	Sabbia	3		200	
	Somma	200				200	
B6B33533076					111		834,073
	-920	110	Sabbia media grigio nocciola con ghiaia e ghiaietto poligenici	6	85,92699999999999		
	-1350	120	Sabbia medio grossolana grigio verde inglob. raro ghiaietto	8		120	
	-1650	200	Sabbia medio fine grigio nocciola inglob. rara ghiaia e ghiaietto. Pres. interlivello di sabbia medio fine con ghiaia e ghiaietto	10		200	
	-1800	100	Sabbia medio fine localmente debolmente limosa nocciola inglobante ghiaia e ghiaietto poligenici	12		100	
	Somma	530				505,927	
B6B33533230					113,7		614,733
	-700	240	Sabbia media con ghiaia fine debolmente limosa marrone	5	85,26699999999999		
	-900	200	Sabbia media ghiaiosa (g. media) debolmente ciottolosa, debolmente limosa marrone grigia	6		200	
	-1080	180	Sabbia fine con ghiaia media ciottolosa, tracce di limo, grigia	7		180	
	Somma	620				465,267	
B6B33561257					113,6		723,939
	-1050	440	Sabbia medio fine debolmente limosa con ghiaia eterometrica	7		326,061	
	Somma	440				326,061	

<i>Sondaggio</i>	<i>Prof.base (cm)</i>	<i>Spessore strato (cm)</i>	<i>Descrizione strato</i>	<i>Nr_strato</i>	<i>Quota p.c. (m s.l.m.)</i>	<i>Spessore immerso (cm)</i>	<i>Sogg (cm)</i>
B6B33569267					113,6		744,338
	-870	420	Sabbia media grossolana localmente deb. limosa nocciola con abbondante ghiaia eterometrica arrotondata (interlivello decimetrico a m. 7,5 di limo sabbioso nocciola). Terreno asciutto	6		125,662	
	-940	70	Sabbia media grossolana localmente deb. limosa nocciola con abbondante ghiaia eterometrica arrotondata, asciutto	7		70	
	-1000	60	Sabbia grossolana nocciola asciutta	8		60	
	-1180	180	Sabbia media grossolana localmente limosa nocciola con abbondante ghiaia eterometrica arrotondata, satura (falda)	9		180	
	-1320	140	Sabbia media grossolana localmente deb. limosa nocciola con rara ghiaia di media pezzatura arrotondata, terreno saturo	10		140	
	-1500	180	Sabbia media grossolana localmente limosa nocciola con abbondante ghiaia eterometrica arrotondata e rari ciottoli, satura	11		180	
	-1800	300	Sabbia grossolana passante a media localmente debolmente limosa nocciola con rara ghiaia eterom. Arrotondata, satura	12		300	
	Somma	1350				1055,662	
B6B33630112					112		686,424
	-1060	60	Sabbia grossolana grigia contenente rari ciottoli	7		60	
	Somma	60				60	
B6B33633115					112		533,691
	-1050	450	Sabbia ghiaiosa con limo e rari ciottoli (d. max. 15 cm)	3		450	
	-1180	60	Sabbia ghiaiosa con limo e rari ciottoli (d. max. 15 cm)	5		60	
	Somma	510				510	
B6B33641036					133,3		816,164

Sondaggio	Prof.base (cm)	Spessore strato (cm)	Descrizione strato	Nr_strato	Quota p.c. (m s.l.m.)	Spessore immerso (cm)	Sogg (cm)
	-1200	300	Sabbia media ghiaiosa (ghiaia media) debolmente limosa con tracce di ciottoli marrone scuro. Locale aumento della percentuale limosa	6		300	
	-1500	290	Sabbia fine ghiaiosa (ghiaia media) debolmente limosa, debolmente ciottolosa grigio marrone	8		290	
	-1660	160	Sabbia fine ghiaiosa (ghiaia media) con tracce di ciottoli grigio chiara	9		160	
	Somma	750				750	
B6B33645073					111		760,981
	-1800	200	Sabbia media	4		200	
	Somma	200				200	
B6B33648112					112		665,723
	-1020	40	Sabbia media con qualche ciottolo (d. max 1 cm)	5		40	
	-1200	140	Sabbia media con qualche ciottolo (d. max 1 cm)	7		140	
	Somma	180				180	
B6B33667112					112		438,752
	-600	50	Sabbia medio fine grigia	4		50	
	Somma	50				50	
B6B33667254					113,5		724,014
	-1100	800	Sabbia con ghiaia, nocciola grigia	2		375,986	
	Somma	800				375,986	
B6B33668381					117		1150,301
	-1250	850	Sabbia grossa, ghiaia, strati di argilla	2	99,69900000000001		
	Somma	850				99,69900	
B6B33682264					113,5		-4,189
	-900	700	Sabbia con ghiaia, marrone chiara	2		700	
	Somma	700				700	
B6B33716228					114,3		682,596

<i>Sondaggio</i>	<i>Prof.base (cm)</i>	<i>Spessore strato (cm)</i>	<i>Descrizione strato</i>	<i>Nr_strato</i>	<i>Quota p.c. (m s.l.m.)</i>	<i>Spessore immerso (cm)</i>	<i>Sogg (cm)</i>
	-960	280	Sabbia fine con ghiaia media debolmente limosa, debolmente ciottolosa, marrone grigia	7		277,404	
	-1420	180	Sabbia media con ghiaia media limosa, debolmente ciottolosa, grigio marrone	9		180	
	Somma	460				457,404	
B6B33745093					111,3		620,771
	-900	700	Sabbia media grigia, ghiaietto	2		279,229	
	Somma	700				279,229	
B6B33828076					111,05		694,261
	-1400	900	Sabbia grossa grigia e ghiaietto	3		705,739	
	-1850	350	Sabbia media grigia e pochissimo ghiaietto	5		350	
	Somma	1250				1055,739	
B6B33830374					117,1		1287,586
	-1900	1580	Sabbia, ghiaia, ghiaietto	2		612,414	
	Somma	1580				612,414	
B6B33849108					111,8		600,076
	-950	600	Sabbia e ghiaietto	2		349,924	
	-1900	300	Sabbia grossa, poco ghiaietto	5		300	
	Somma	900				649,924	
B6B33892093					111,3		612,429
	-800	650	Sabbia con ghiaia	2		187,571	
	-1100	300	Sabbia con sassi	3		300	
	Somma	950				487,571	
B6B33938105					111,45		578,462
	-880	580	Sabbia media grigia e ghiaietto	2		301,538	
	-1600	250	Sabbia media grigia e ghiaietto	4		250	
	-1970	370	Sabbia media grigia e pochissimo ghiaietto	5		370	
	Somma	1200				921,538	
B6B33953039					110		704,259
	-1100	400	Sabbia grossa, ghiaietto	3		395,741	

Sondaggio	Prof.base (cm)	Spessore strato (cm)	Descrizione strato	Nr_strato	Quota p.c. (m s.l.m.)	Spessore immerso (cm)	Sogg (cm)
	Somma	400				395,741	
B6B33953050	-1215	815	Sabbia con ghiaia	3	110,4	539,844	675,156
	Somma	815				539,844	
B6B33970072	-1490	1040	Sabbia e ghiaietto	2	110,05	779,541	710,459
	Somma	1040				779,541	
B6B33974128	-680	120	Sabbia grossa e ghiaietto	4	111,5	120	524,124
	-820	140	Sabbia e ghiaietto	5		140	
	-910	90	Sabbia fine compatta	6		90	
	-1870	60	Sabbia fine grigia	10		60	
	Somma	410				410	
B6B34014219	-1800	200	Sabbia medio fine limosa da bruna a bruno nocciola localmente inglob. rarissima ghiaia fine (d. max 1,5 cm)	11	112,8	200	676,532
	Somma	200				200	
B6B34042084	-1280	150	Sabbia fine gialla e pochissimo ghiaietto	5	111,15	150	648,186
	Somma	150				150	
B6B34130072	-1400	580	Sabbia con poco ghiaietto	4	111	580	516,907
	Somma	580				580	
B6B34164126	-600	380	Sabbia e ghiaietto	2	111,5	31,902	568,098
	Somma	380				31,902	
B6B34205096	-850	620	Sabbia media grigia, ghiaietto e ghiaia	3	111,25	235,66	614,34
	Somma	620				235,66	
B6B34311075	-760	60	Sabbia medio fine debolmente limosa bruna inglob. ghiaia e ghiaietto poligenici	7	111	60	675,773

Sondaggio	Prof.base (cm)	Spessore strato (cm)	Descrizione strato	Nr_strato	Quota p.c. (m s.l.m.)	Spessore immerso (cm)	Sogg (cm)
	-900	50	Sabbia medio fine grigia inglob. rara ghiaia e ghiaietto	9		50	
	-1200	200	Sabbia medio fine localmente debolmente limosa nocciola con venature verdastre inglob. rarissimo ghiaietto	11		200	
	-1650	90	Sabbia media grigio nocciola inglob. raro ghiaietto	13		90	
	-1880	80	Sabbia media grigio nocciola inglob. ghiaia e ghiaietto poligenici	15		80	
	Somma	480				480	
B6B34332105					111,5		622,472
	-1800	1600	Sabbia e ghiaia	2		1177,528	
	Somma	1600				1177,528	
B6B34339379					116,7		1342,118
	-1380	80	Sabbia grossa con ghiaia media debolmente ciottolosa con tracce di limo, grigio marrone	8	37,88200000000001		
	Somma	80				37,88200	
B6B34341375					116,9		1349,03
	-1360	100	Sabbia grossa con ghiaia media con tracce di limo e ciottoli grigio marrone	7		10,97	
	Somma	100				10,97	
B6B34650126					112		669,769
	-1550	500	Sabbia fine media, poca ghiaia	4		500	
	Somma	500				500	
B6B34688303					114		996,826
	-1120	440	Sabbia media con ghiaia media ciottolosa debolmente limosa grigio marrone	6		123,174	
	-1580	180	Sabbia media con ghiaia media ciottolosa debolmente limosa colore marrone chiaro/grigio	8		180	

<i>Sondaggio</i>	<i>Prof.base (cm)</i>	<i>Spessore strato (cm)</i>	<i>Descrizione strato</i>	<i>Nr_strato</i>	<i>Quota p.c. (m s.l.m.)</i>	<i>Spessore immerso (cm)</i>	<i>Sogg (cm)</i>
	-1870	290	Sabbia grossa con ghiaia media ciottolosa debolmente limosa. Colore marrone /grigio	9		290	
	Somma	910				593,174	
B6B34700304					114		997,792
	-1000	220	Sabbia con ghiaia	10	2,208000000000008		
	Somma	220				2,208000	
B6B34713201					112		862,301
	-910	300	Sabbia media con ghiaia media debolmente ciottolosa debolmente limosa grigia	6		47,699	
	-1260	350	Sabbia grossa con ghiaia media ciottolosa debolmente limosa grigia	7		350	
	-1840	360	Sabbia grossa con ghiaia media ciottolosa debolmente limosa colore marrone chiaro/grigio	9		360	
	Somma	1010				757,699	
B6B34741298					114		965,666
	-1350	450	Sabbia con ghiaia	7		384,334	
	Somma	450				384,334	
B6B34755238					112,1		594,485
	-770	170	Sabbia media con ghiaia media ciottolosa debolmente limosa marrone	5		170	
	-920	150	Sabbia media ghiaiosa (ghiaia media) debolmente ciottolosa con tracce di limo, marrone	6		150	
	-1040	120	Sabbia media con ghiaia media ciottolosa debolmente limosa marrone grigio	7		120	
	-1540	320	Sabbia media con ghiaia media debolmente ciottolosa debolmente limosa marrone grigio	9		320	
	-1870	330	Sabbia media con ghiaia media ciottolosa debolmente limosa marrone grigio	10		330	
	Somma	1090				1090	

<i>Sondaggio</i>	<i>Prof.base (cm)</i>	<i>Spessore strato (cm)</i>	<i>Descrizione strato</i>	<i>Nr_strato</i>	<i>Quota p.c. (m s.l.m.)</i>	<i>Spessore immerso (cm)</i>	<i>Sogg (cm)</i>
B6B34761437					119,5		1593,896
	-1875	325	Sabbia limosa grigio verdastra media e fine con poca ghiaia e ghiaietto	7		281,104	
	-1900	25	Sabbia fine e media molto limosa nocciola	8		25	
	Somma	350				306,104	
B6B34767222					112,1		625,27
	-1080	400	Sabbia fine con ghiaia media debolmente limosa con tracce di ciottoli marrone grigio	6		400	
	-1220	140	Sabbia media con ghiaia media limosa debolmente ciottolosa grigia	7		140	
	-1370	150	Sabbia media con ghiaia media ciottolosa debolmente limosa grigia	8		150	
	-1870	350	Sabbia grossa con ghiaia media ciottolosa debolmente limosa grigia	10		350	
	Somma	1040				1040	
B6B34768226					114		872,22
	-890	130	Sabbia media con ghiaia media debolmente limosa marrone grigia. Tracce di ciottoli	7		17,78	
	-1190	300	Sabbia media con ghiaia grossa ciottolosa debolmente limosa marrone grigia	8		300	
	-1350	160	Sabbia fine ghiaiosa (ghiaia media) debolmente limosa marrone	9		160	
	-1490	140	Sabbia grossa con ghiaia media ciottolosa debolmente limosa marrone grigia	10		140	
	-1770	280	Sabbia fine ghiaiosa (ghiaia media) debolmente ciottolosa, debolmente limosa marrone grigia	11		280	
	Somma	1010				897,78	
B6B34769422					118,2		1513,101
	-1710	110	Sabbia fine e media debolmente limosa nocciola con rara ghiaia	6		110	

Sondaggio	Prof.base (cm)	Spessore strato (cm)	Descrizione strato	Nr_strato	Quota p.c. (m s.l.m.)	Spessore immerso (cm)	Sogg (cm)
	Somma	110				110	
B6B34789347	-1900	1200	Sabbia con ghiaietto, ghiaia e ciottoli	3	114,9	648,466	1251,534
	Somma	1200				648,466	
B6B34805272	-1450	950	Sabbia con ghiaia mista	3	114	31,76700000000001	1418,233
	Somma	950				31,76700	
B6B34819251	-1220	320	Sabbia grossa ghiaiosa (ghiaia media) debolmente limosa grigio marrone	7	115,1	148,868	1071,132
	-1630	410	Sabbia media ghiaiosa (ghiaia fine) debolmente ciottolosa, debolmente limosa grigio marrone	8		410	
	-1940	310	Sabbia grossa ghiaiosa (ghiaia media) ciottolosa marrone	9		310	
	Somma	1040				868,868	
B6B34820480	-1700	200	Sabbia ordinaria grigiastrea, silicea, viva. Ghiaia e qualche ciottolo (9x6x3 cm), silicei	4	121	111,053	1588,947
	Somma	200				111,053	
B6B34835252	-1200	300	Sabbia grossolana grigio marrone ghiaiosa (ghiaia media) debolmente limosa	6	114	96,664	1103,336
	-1620	420	Sabbia media grigio marrone ghiaiosa (ghiaia fine) debolmente ciottolosa, debolmente limosa	7		420	
	-1920	300	Sabbia grossolana marrone ghiaiosa (ghiaia media) ciottolosa	8		300	
	Somma	1020				816,664	
B6B34844464					121		1517,813

<i>Sondaggio</i>	<i>Prof.base (cm)</i>	<i>Spessore strato (cm)</i>	<i>Descrizione strato</i>	<i>Nr_strato</i>	<i>Quota p.c. (m s.l.m.)</i>	<i>Spessore immerso (cm)</i>	<i>Sogg (cm)</i>
	-1800	400	Sabbia media grigio chiara, silicea, viva. Ghiaia e ghiaietto scarsi fra i quali non si notano elementi calcarei	3		282,187	
	Somma	400				282,187	
B6B34852469					121		1509,277
	-1755	115	Sabbia grossa gialla e ghiaietto	5		115	
	Somma	115				115	
B6B34867210					112		777,303
	-900	100	Sabbia media con ghiaia fine ciottolosa, grigia	6		100	
	-1250	350	Sabbia grossa ghiaiosa (g. fine) con tracce di ciottoli grigia	7		350	
	-1380	130	Sabbia media ghiaiosa (ghiaia media) con tracce di ciottoli marrone	8		130	
	-1550	170	Sabbia fine debolmente ghiaiosa (ghiaia fine) con tracce di ciottoli marrone	9		170	
	-1850	300	Sabbia grossa ghiaiosa (ghiaia fine) ciottolosa marrone	10		300	
	Somma	1050				1050	
B6B34869302					114		998,931
	-1100	420	Sabbia media debolmente ghiaiosa (ghiaia media) debolmente limosa grigio marrone	5		101,069	
	-1280	180	Sabbia grossa con ghiaia media debolmente ciottolosa grigio marrone	6		180	
	-1850	570	Sabbia grossa ghiaiosa (ghiaia media) ciottolosa debolmente limosa grigio marrone. Presenza di frammenti di trovanti granitici	7		570	
	Somma	1170				851,069	
B6B34877227					111,8		915,413
	-1100	450	Sabbia fine ghiaiosa (g. media) con tracce di ciottoli e di limo marrone	5		184,587	

<i>Sondaggio</i>	<i>Prof.base (cm)</i>	<i>Spessore strato (cm)</i>	<i>Descrizione strato</i>	<i>Nr_strato</i>	<i>Quota p.c. (m s.l.m.)</i>	<i>Spessore immerso (cm)</i>	<i>Sogg (cm)</i>
	-1450	350	Sabbia media con ghiaia media debolmente ciottolosa debolmente limosa marrone	6		350	
	-1700	250	Sabbia media ghiaiosa (g. media) debolmente limosa con tracce di ciottoli, grigia	7		250	
	Somma	1050				784,587	
B6B34952269					112,2		1071,548
	-1500	500	Sabbia grossa mista ghiaia	3		428,452	
	Somma	500				428,452	
B6B34971355					115,1		1106,915
	-1800	1500	Sabbia, ghiaia e ciottoli	2		693,085	
	Somma	1500				693,085	
B6B34976203					111,6		698,537
	-1080	410	Sabbia fine con ghiaia media ciottolosa marrone. Localmente ghiaia prevalente	5		381,463	
	-1600	520	Sabbia media con ghiaia media debolmente ciottolosa debolmente limosa marrone	6		520	
	-1920	320	Sabbia grossa ghiaiosa (g. fine) debolmente ciottolosa marrone	7		320	
	Somma	1250				1221,463	
B6B34979258					112,2		1198,181
	-1600	850	Sabbia e ghiaia	3		401,819	
	Somma	850				401,819	
B6B34992217					111,6		946,154
	-1260	120	Sabbia fine ghiaiosa (g. fine) marrone	7		120	
	-1400	140	Sabbia media con ghiaia fine limosa debolmente ciottolosa grigio marrone	8		140	
	-1750	180	Sabbia media con ghiaia fine debolmente limosa marrone	10		180	
	-1880	130	Sabbia grossa ghiaiosa (g. media) debolmente ciottolosa debolmente limosa marrone	11		130	

<i>Sondaggio</i>	<i>Prof.base (cm)</i>	<i>Spessore strato (cm)</i>	<i>Descrizione strato</i>	<i>Nr_strato</i>	<i>Quota p.c. (m s.l.m.)</i>	<i>Spessore immerso (cm)</i>	<i>Sogg (cm)</i>
	Somma	570				570	
B6B35010226					115,3		605,737
	-770	310	Sabbia fine con ghiaia fine debolmente ciottolosa grigio marrone	4		164,263	
	-940	170	Sabbia grossa ghiaiosa (ghiaia media) grigia	5		170	
	-1450	510	Sabbia grossa ghiaiosa (ghiaia fine) debolmente ciottolosa grigio marrone	6		510	
	-1850	400	Sabbia media ghiaiosa (ghiaia media) con tracce di ciottoli, debolmente limosa nocciola	7		400	
	Somma	1390				1244,263	
B6B35014238					110,6		528,461
	-620	90	Sabbia media con ghiaia fine limosa, marrone	3		90	
	-870	250	Sabbia media con ghiaia fine debolmente limosa, marrone. Pres. di un frammento ferroso a 6,7 m	4		250	
	Somma	340				340	
B6B35022200					111,3		587,513
	-650	290	Sabbia fine con ghiaia grossa ciottolosa debolmente limosa grigio chiara	7		62,487	
	-840	190	Sabbia media con ghiaia media ciottolosa grigio marrone	8		190	
	Somma	480				252,487	
B6B35023345					114,9		1141,031
	-1900	1700	Sabbia e ghiaia con qualche ciottolo	2		758,969	
	Somma	1700				758,969	
B6B35040200					111,59		573,914
	-1000	380	Sabbia media con lenti limose grigia marrone con ghiaia media e ciottoli	7		380	
	Somma	380				380	
B6B35085389					116		1422,689

<i>Sondaggio</i>	<i>Prof.base (cm)</i>	<i>Spessore strato (cm)</i>	<i>Descrizione strato</i>	<i>Nr_strato</i>	<i>Quota p.c. (m s.l.m.)</i>	<i>Spessore immerso (cm)</i>	<i>Sogg (cm)</i>
	-1820	90	Sabbia medio fine molto limosa nocciola con rara ghiaia	6		90	
	Somma	90				90	
B6B35107214					111,6		567,712
	-1150	480	Sabbia media ghiaiosa (g. fine) debolmente ciottolosa marrone	5		480	
	-1420	160	Sabbia media con ghiaia fine con tracce di ciottoli marrone	7		160	
	-1690	270	Sabbia media con ghiaia media ciottolosa	8		270	
	Somma	910				910	
B6B35122242					111,8		898,254
	-1010	250	Sabbia media ghiaiosa (g. fine) ciottolosa marrone	4		111,746	
	-1250	80	Sabbia grossa con ghiaia media limosa ciottolosa grigio marrone	6		80	
	-1550	300	Sabbia media ghiaiosa (g. grossa) ciottolosa debolmente limosa grigio marrone	7		300	
	-1900	350	Sabbia grossa con ghiaia media ciottolosa debolmente limosa marrone chiaro-grigia	8		350	
	Somma	980				841,746	
B6B35152246					113,2		614,944
	-870	170	Sabbia media ghiaiosa (ghiaia media) debolmente ciottolosa debolmente limosa marrone grigia	4		170	
	Somma	170				170	
B6B35181226					111,8		846,488
	-1560	250	Sabbia media ghiaiosa (ghiaia media) debolmente limosa marrone	5		250	
	-1950	100	Sabbia media debolmente ghiaiosa (ghiaia fine) debolmente limosa marrone	7		100	
	Somma	350				350	
B6B35193193					110,84		528,058
	-950	750	Sabbia medio grossolana	6		421,942	

Sondaggio	Prof.base (cm)	Spessore strato (cm)	Descrizione strato	Nr_strato	Quota p.c. (m s.l.m.)	Spessore immerso (cm)	Sogg (cm)
	-1080	130	Sabbia fine	7		130	
	Somma	880				551,942	
B6B35199249					112		658,563
	-680	200	Sabbia media con ghiaia media debolmente limosa debolmente ciottolosa marrone	4		21,437	
	-830	150	Sabbia grossa ghiaiosa (ghiaia media) ciottolosa debolmente limosa marrone grigia	5		150	
	-1250	130	Sabbia media ghiaiosa (ghiaia media) debolmente limosa debolmente ciottolosa grigio marrone	7		130	
	-1680	430	Sabbia grossa con ghiaia media ciottolosa marrone grigia. Presenza di limo	8		430	
	Somma	910				731,437	
B6B35209190					110,84		512,896
	-670	170	Sabbia fine con ghiaia medio grossolana	6		157,104	
	-800	130	Sabbia fine con ghiaia medio grossolana e livelli decimetrici di limo	7		130	
	-1100	300	Sabbia fine con rari ciottoli	8		300	
	Somma	600				587,104	
B6B35211197					110,8		385,896
	-760	260	Sabbia con ghiaia medio grossolana	6		260	
	-1300	250	Sabbia con ghiaia medio grossolana	10		250	
	Somma	510				510	
B6B35219197					110,8		422,939
	-560	260	Sabbia con ghiaia medio grossolana	5		137,061	
	-820	190	Sabbia con ghiaia medio grossolana	8		190	
	-1000	160	Sabbia fine con ciottoli sparsi	10		160	
	Somma	610				487,061	
B6B35222242					111,8		477,073
	-1130	700	Sabbia media con ghiaia media con tracce di ciottoli marrone	4		652,927	

<i>Sondaggio</i>	<i>Prof.base (cm)</i>	<i>Spessore strato (cm)</i>	<i>Descrizione strato</i>	<i>Nr_strato</i>	<i>Quota p.c. (m s.l.m.)</i>	<i>Spessore immerso (cm)</i>	<i>Sogg (cm)</i>
	-1700	90	Sabbia fine ghiaiosa (ghiaia fine) limosa marrone	6		90	
	-1900	200	Sabbia media ghiaiosa (ghiaia grossa) marrone	7		200	
	Somma	990				942,927	
B6B35231193					110,84		502,943
	-830	560	Sabbia con ghiaia medio grossolana. Da 5,5 m la matrice sabbiosa diventa più fine	6		327,057	
	-1080	250	Sabbia fine con rari ciottoli sparsi e livelli decimetrici di limo	7		250	
	Somma	810				577,057	
B6B35232225					111,6		838,823
	-950	310	Sabbia media con ghiaia media debolmente ciottolosa, grigia. Localmente ghiaia prevalente	6		111,177	
	-1180	110	Sabbia media ghiaiosa (ghiaia grossa) debolmente ciottolosa, marrone	8		110	
	-1390	210	Sabbia media con tracce di ghiaia media e di limo, marrone	9		210	
	Somma	630				431,177	
B6B35236201					111,6		490,121
	-760	260	Sabbia e ghiaia medio grossolana	2		260	
	-1830	780	Sabbia e ghiaia medio grossolana	6		780	
	Somma	1040				1040	
B6B35236239					112,1		309,901
	-770	180	Sabbia fine ghiaiosa (ghiaia fine) ciottolosa limosa, marrone/grigio	4		180	
	-950	180	Sabbia media con ghiaia media ciottolosa debolmente limosa, grigia	5		180	
	-1560	180	Sabbia media ghiaiosa (ghiaia media), grigia	7		180	
	Somma	540				540	
B6B35237198					110,8		454,791

Sondaggio	Prof.base (cm)	Spessore strato (cm)	Descrizione strato	Nr_strato	Quota p.c. (m s.l.m.)	Spessore immerso (cm)	Sogg (cm)
	-1300	300	Sabbia debolmente limosa medio grossolana con ciottoli	5		300	
	Somma	300				300	
B6B35241198					110,8		352,827
	-800	480	Sabbia con ghiaia	4		447,173	
	-1000	200	Sabbia fine con ciottoli in matrice limosa	5		200	
	Somma	680				647,173	
B6B35245197					110,8		280,973
	-940	640	Sabbia fine con ghiaietto	6		640	
	-1000	50	Sabbia fine con ghiaia medio grossolana	8		50	
	Somma	690				690	
B6B35254198					110,8		271,998
	-1000	200	Sabbia fine con ghiaia medio grossolana	5		200	
	-1500	100	Sabbia con ghiaia medio grossolana in matrice limosa	7		100	
	Somma	300				300	
B6B35255193					111,6		501,996
	-830	560	Sabbia con ghiaia medio grossolana	4		328,004	
	Somma	560				328,004	
B6B35256196					110,8		492,754
	-500	200	Sabbia e ghiaia medio grossolana con livelli limosi	4	7,2460000000000004		
	-960	360	Sabbia con ghiaia medio grossolana. La ghiaia grossolana diminuisce con la profondità mentre aumenta la frazione fine	6		360	
	-1180	220	Sabbia fine ghiaiosa con livelli limosi decimetrici. Alla profondità di 10 m aumenta la frazione ghiaiosa	7		220	
	Somma	780				587,246	
B6B35259208					111,6		651,485
	-680	100	Sabbia media con ghiaia media ciottolosa debolmente limosa, grigia	5		28,515	

<i>Sondaggio</i>	<i>Prof.base (cm)</i>	<i>Spessore strato (cm)</i>	<i>Descrizione strato</i>	<i>Nr_strato</i>	<i>Quota p.c. (m s.l.m.)</i>	<i>Spessore immerso (cm)</i>	<i>Sogg (cm)</i>
	-850	170	Sabbia media con ghiaia fine limosa con tracce di ciottoli, grigio/nocciola	6		170	
	-1580	210	Sabbia grossa con ghiaia fine debolmente limosa, marrone	9		210	
	-1870	290	Sabbia grossa con ghiaia fine ciottolosa debolmente limosa, grigio/marrone	10		290	
	Somma	770				698,515	
B6B35267164					111,4		478,162
	-590	220	Sabbia media ghiaiosa (ghiaia fine) debolmente limosa marrone grigia. Locale aumento della % limosa	4		111,838	
	-820	230	Sabbia media con ghiaia media debolmente ciottolosa debolmente limosa marrone grigia	5		230	
	Somma	450				341,838	
B6B35281196					111,6		494,625
	-500	200	Sabbia e ghiaia medio grossolana in matrice limosa	2		5,375	
	-960	360	Sabbia con ghiaia medio grossolana	4		360	
	Somma	560				365,375	
B6B35285218					111,6		652,18
	-1090	290	Sabbia media con ghiaia media debolmente limosa marrone	5		290	
	-1380	110	Sabbia fine con ghiaia fine limosa grigia	7		110	
	-1720	340	Sabbia grossa debolmente ghiaiosa (ghiaia media) debolmente limosa grigia	8		340	
	-1850	130	Sabbia grossa con ghiaia media debolmente limosa grigio marrone	9		130	
	Somma	870				870	
B6B35315365					115		1156,796
	-1700	400	Sabbia medio fine limosa grigio scura con ghiaia e ghiaietto	4		400	

<i>Sondaggio</i>	<i>Prof.base (cm)</i>	<i>Spessore strato (cm)</i>	<i>Descrizione strato</i>	<i>Nr_strato</i>	<i>Quota p.c. (m s.l.m.)</i>	<i>Spessore immerso (cm)</i>	<i>Sogg (cm)</i>
	-1900	200	Sabbia medio grossolana limosa con abbondante ghiaia, ghiaietto e rari ciottoli (diam.max 15 cm), livelli di spessore max 20 cm pigmentazione nerastra	5		200	
	Somma	600				600	
B6B35402201					110,25		455,576
	-1000	160	Sabbia media grigia marrone con ghiaia media e qualche ciottolo	6		160	
	Somma	160				160	
B6B35403221					111,8		590,72
	-1200	420	Sabbia grossa ghiaiosa (ghiaia media) debolmente limosa con tracce di ciottoli, marrone	5		420	
	-1510	190	Sabbia grossa ghiaiosa (ghiaia media) ciottolosa debolmente limosa marrone	8		190	
	-1860	350	Sabbia media con ghiaia media con tracce di ciottoli, marrone	9		350	
	-1980	120	Sabbia grossa debolmente ghiaiosa (ghiaia media) debolmente ciottolosa marrone	10		120	
	Somma	1080				1080	
B6B35566218					112,81		538,799
	-750	210	Sabbia fine con ghiaia media debolmente limosa debolmente ciottolosa colore: marrone chiaro	4		210	
	-1220	310	Sabbia media ghiaiosa (ghiaia fine) debolmente limosa colore: grigio	6		310	
	-1350	130	Sabbia media con ghiaia media debolmente ciottolosa debolmente limosa colore: grigio	7		130	
	-1510	160	Sabbia media debolmente ghiaiosa (ghiaia media) colore: marrone	8		160	
	-1890	110	Sabbia media ghiaiosa (ghiaia media) debolmente ciottolosa colore: marrone	10		110	
	Somma	920				920	

<i>Sondaggio</i>	<i>Prof.base (cm)</i>	<i>Spessore strato (cm)</i>	<i>Descrizione strato</i>	<i>Nr_strato</i>	<i>Quota p.c. (m s.l.m.)</i>	<i>Spessore immerso (cm)</i>	<i>Sogg (cm)</i>
B6B35572205					111,91		445,886
	-940	160	Sabbia media con ghiaia fine debolmente ciottolosa, marrone	6		160	
	Somma	160				160	
B6B35645206					111,9		424,393
	-440	170	Sabbia fine con ghiaia media debolmente limosa - colore: grigio	4		15,607	
	-630	190	Sabbia media con ghiaia fine debolmente ciottolosa debolmente limosa - colore: grigio marrone	5		190	
	Somma	360				205,607	
B6B35679334					113		870,352
	-1400	130	Sabbia medio fine molto limosa grigio verde con ghiaia ghiaietto e rari ciottoli	6		130	
	Somma	130				130	
B6B35705260					112,9		399,389
	-450	300	Sabbia e ghiaia argillosa	2		50,611	
	Somma	300				50,611	
B6B35705283					113,22		436,675
	-1000	800	Sabbia, ghiaietto, ghiaia	2		563,325	
	-1500	400	Sabbia media gialla compatta	4		400	
	Somma	1200				963,325	
B6B35796440					116		975,053
	-1250	250	Sabbia con ciottoli e ghiaia, bruno chiara, umida, inodore	5		250	
	-1700	200	Sabbia (a tratti molto compatta) con ghiaia bruna, presenza di olio, odore forte	8		200	
	-1800	100	Sabbia con ghiaia e ciottoli, bruno chiara, odore attenuato	9		100	
	Somma	550				550	
B6B35800443					116		990,041
	-1830	290	Sabbia ghiaiosa con ciottoli, bruno chiara, odore di olio	11		290	
	Somma	290				290	

<i>Sondaggio</i>	<i>Prof.base (cm)</i>	<i>Spessore strato (cm)</i>	<i>Descrizione strato</i>	<i>Nr_strato</i>	<i>Quota p.c. (m s.l.m.)</i>	<i>Spessore immerso (cm)</i>	<i>Sogg (cm)</i>
B6B35802444	-1200	700	Sabbia	3	116	194,621	1005,379
	Somma	700				194,621	
B6B35806446					116,3		966,544
	-1180	80	Sabbia con ghiaia e ciottoli	13		80	
	-1860	60	Sabbia con rari ciottoli, odore di idrocarburi	16		60	
	-1900	40	Sabbia grossolana ghiaiosa, odore attenuato	17		40	
	Somma	180				180	
B6B35807273					113,1		382,807
	-900	650	Sabbia ghiaia e ghiaietto	2		517,193	
	Somma	650				517,193	
B6B35822262					112,2		376,241
	-450	250	Sabbia e ghiaia	2		73,759	
	Somma	250				73,759	
B6B35830284					113,3		457,066
	-700	350	Sabbia grigia grossa ghiaietto ghiaia	2		242,934	
	-900	200	Sabbia grigia grossa, ghiaia	3		200	
	Somma	550				442,934	
B6B35881201					111,5		386,659
	-480	160	Sabbia fine ghiaiosa (ghiaia media) debolmente limosa marrone - colore: grigio	5		93,341	
	-710	230	Sabbia media con ghiaia media debolmente ciottolosa debolmente limosa - colore: grigio marrone	6		230	
	Somma	390				323,341	
B6B35895103					108,34		439,539
	-490	190	Sabbia media con ghiaia media limosa - colore: grigio	5		50,461	
	-650	160	Sabbia fine ghiaiosa (ghiaia media) debolmente limosa con tracce di ciottoli- colore: grigio marrone	6		160	
	-900	250	Sabbia media con ghiaia media debolmente limosa debolmente ciottolosa - colore: grigio marrone	7		250	

Sondaggio	Prof.base (cm)	Spessore strato (cm)	Descrizione strato	Nr_strato	Quota p.c. (m s.l.m.)	Spessore immerso (cm)	Sogg (cm)
	Somma	600				460,461	
B6B35897318					113,3		841,703
	-1050	760	Sabbia medio fine debolmente limosa grigio nocciola inglobante ghiaia e ghiaietto	3		208,297	
	-1300	250	Sabbia medio fine, limosa, nocciola, inglobante ghiaia, ghiaietto e rari ciottoli	4		250	
	Somma	1010				458,297	
B6B35916174					110,1		402,824
	-1800	1800	Sabbia e ghiaia	1		1397,176	
	Somma	1800				1397,176	
B6B35934225					111,54		340,256
	-770	80	Sabbia media con ghiaia media ciottolosa debolmente limosa, grigio/marrone	4		80	
	-1280	510	Sabbia media debolmente ghiaiosa (ghiaia media) debolmente limosa con tracce di ciottoli - colore: grigio marrone	5		510	
	-1590	310	Sabbia grossa debolmente ghiaiosa (ghiaia grossa) con tracce di ciottoli - colore: grigio marrone	6		310	
	Somma	900				900	
B6B35936311					113,3		744,453
	-900	410	Sabbia medio grossolana limosa grigia con ghiaia e ghiaietto presenza livelli di limo sabbioso nocciola (pot.max 15 cm)	3		155,547	
	-1550	650	Sabbia medio grossolana molto limosa grigia con ghiaia e ghiaietto	4		650	
	Somma	1060				805,547	
B6B35945286					113,22		499,2
	-1800	1540	Sabbia grigia grossa, ghiaietto, ghiaia	2		1300,8	
	Somma	1540				1300,8	
B6B35951220					111,4		362,797

<i>Sondaggio</i>	<i>Prof.base (cm)</i>	<i>Spessore strato (cm)</i>	<i>Descrizione strato</i>	<i>Nr_strato</i>	<i>Quota p.c. (m s.l.m.)</i>	<i>Spessore immerso (cm)</i>	<i>Sogg (cm)</i>
	-500	120	Sabbia media con ghiaia grossa limosa ciottolosa - colore: marrone grigio	4		120	
	-680	180	Sabbia grossa con ghiaia media debolmente limosa debolmente ciottolosa - colore: grigio marrone	5		180	
	-980	300	Sabbia grossa ghiaiosa (ghiaia media) con tracce di limo - colore: grigio marrone	6		300	
	-1590	610	Sabbia media debolmente ghiaiosa (ghiaia media) debolmente limosa - colore: marrone grigio. Locale aumento della % ghiaiosa	7		610	
	Somma	1210				1210	
B6B35969167					109,97		441,334
	-650	100	Sabbia media con ghiaia media debolmente ciottolosa debolmente limosa, grigia	6		100	
	-850	200	Sabbia fine con ghiaia media ciottolosa	7		200	
	Somma	300				300	
B6B35976193					110,66		355,529
	-1500	1140	Sabbia a tratti limosa grigia con ghiaia ed elementi poligenici (d. max 5-6 cm)	6		1140	
	Somma	1140				1140	
B6B35987150					109,15		342,397
	-590	310	Sabbia media marrone grigia con ghiaia media e ciottoli; presenti lenti limose	3		247,603	
	-1000	200	Sabbia media grigia-marrone con ghiaia media e ciottoli	5		200	
	Somma	510				447,603	
B6B35990167					109,55		464,592
	-1000	190	Sabbia media grigia marrone con ghiaia media con qualche ciottolo	7		190	
	Somma	190				190	
B6B38680321					118		534,272

<i>Sondaggio</i>	<i>Prof.base (cm)</i>	<i>Spessore strato (cm)</i>	<i>Descrizione strato</i>	<i>Nr_strato</i>	<i>Quota p.c. (m s.l.m.)</i>	<i>Spessore immerso (cm)</i>	<i>Sogg (cm)</i>
	-1060	350	Sabbia grossolana 60%, ghiaia (diam. 1-3cm) 30%, limo <10%	6		350	
	-1170	110	Sabbia grossolana rossastra per ossidazione	7		110	
	-1600	430	Sabbia grossolana di colore grigio 60-70% con ciottoletti (diam. 1-3 cm) 30-35%	8		430	
	Somma	890				890	
B6B38727304					117		519,443
	-1280	80	Sabbia marrone con ciottoli e limo	5		80	
	-1580	130	Sabbia grossa sciolta	7		130	
	Somma	210				210	
B6B38746307					117,1		532,005
	-740	40	Sabbia media grossolana marrone giallognola inglob.ghiaia	7		40	
	-1020	280	Sabbia media grossolana loc. debolmente limosa marrone grigiasta fine	8		280	
	-1040	20	Sabbia grossa marrone rossiccia	9		20	
	-1340	300	Sabbia media fine debolmente limosa marrone con venature rosicce	10		300	
	-1450	110	Sabbia media grossolana marrone con ghiaia medio fine	11		110	
	Somma	750				750	
B6B38857294					116,5		673,846
	-740	40	Sabbia medio grossolana marrone giallognola inglob.ghiaia	7		40	
	-1020	280	Sabbia medio grossolana loc. debolmente limosa marrone grigiasta con ghiaia fine	8		280	
	-1340	300	Sabbia medio fine debolmente limosa marrone con venature rosicce	10		300	
	-1460	120	Sabbia medio grossolana marrone con ghiaia medio fine	11		120	

Sondaggio	Prof.base (cm)	Spessore strato (cm)	Descrizione strato	Nr_strato	Quota p.c. (m s.l.m.)	Spessore immerso (cm)	Sogg (cm)
Somma		740				740	
B6B38902316					117,5		598,44
-1120	200	Sabbia medio grossolana marrone giallastra	8			200	
Somma		200				200	
B6B38910311					117,1		560,632
-1100	200	Sabbia medio grossolana grigia inglob. ghiaia e ghiaietto poligenici	8			200	
-1180	80	Sabbia medio fine debolmente limosa grigia inglob.raro ghiaietto	9			80	
-1500	210	Sabbia medio grossolana grigia inglob. Ghiaietto	11			210	
-1930	430	Sabbia medio gross. grigia con ghiaia, ghiaietto e rari ciottoli (diam. max 8 cm) poligenici. Loc. pres. interlivelli (pot. max 10 cm) di sabbia medio fine grigia nocciola inglob. raro ghiaietto	12			430	
Somma		920				920	
B6B38992325					117		519,886
-1130	210	Sabbia da media a grossolana debolmente limosa nocciola con ghiaia eterogenea arrotondata eterometrica. Terreno saturo	11			210	
Somma		210				210	
B6B38994297					116,5		488,467
-1100	200	Sabbia medio grossolana grigia inglob. ghiaia e ghiaietto poligenici	8			200	
-1180	80	Sabbia medio fine debolmente limosa grigia inglob. raro ghiaietto	9			80	
-1500	210	Sabbia medio grossolana grigia inglob.ghiaietto	11			210	

Sondaggio	Prof.base (cm)	Spessore strato (cm)	Descrizione strato	Nr_strato	Quota p.c. (m s.l.m.)	Spessore immerso (cm)	Sogg (cm)
	-1930	430	Sabbia medio grossolana grigia con ghiaia ghiaietto e rari ciottoli (diam. max 8 cm) poligenici. Loc. pres. interlivelli (pot. max 10 cm) di sabbia medio fine grigio nocciola inglob. raro ghiaietto	12		430	
	Somma	920				920	
B6B39007236					117		463,135
	-1700	1000	Sabbia grigia	2		1000	
	Somma	1000				1000	
B6B39130286					117		510,986
	-1500	720	Sabbia da media a grossolana debolmente limosa nocciola con ghiaia eterogenea arrotondata in prevalenza di piccola pezzatura e rari ciottoli di diametro massimo 9cm. Terreno saturo	6		720	
	Somma	720				720	
B6B39142392					117		931,176
	-1900	490	Sabbia media grossolana debolmente limosa nocciola con abbondante ghiaia eterogenea arrotondata eterometrica e ciottoli (diametro massimo di 12 cm). Terreno saturo	7		490	
	Somma	490				490	
B6B39176304					117		683,714
	-820	170	Sabbia media grossolana limosa nocciola scuro con abbondante ghiaia eterogenea arrotondata in prevalenza di piccola pezzatura. Terreno saturo	3		136,286	
	Somma	170				136,286	
B6B39178303					117		683,714
	-820	170	Sabbia media grossolana limosa nocciola scuro con abbondante ghiaia eterogenea arrotondata in prevalenza di piccola pezzatura. Terreno saturo	3		136,286	

<i>Sondaggio</i>	<i>Prof.base (cm)</i>	<i>Spessore strato (cm)</i>	<i>Descrizione strato</i>	<i>Nr_strato</i>	<i>Quota p.c. (m s.l.m.)</i>	<i>Spessore immerso (cm)</i>	<i>Sogg (cm)</i>
	-1670	120	Sabbia media grossolana debolmente limosa grigiastra con abbondante ghiaia arrotondata eterometrica. Terreno saturo	10		120	
	Somma	290				256,286	
B6B39377242					116,8		680,1
	-1220	320	Sabbia medio grossa debolmente ghiaiosa marrone nocciola, moderatamente classata, poco addensata, umida	5		320	
	Somma	320				320	
B6B39391241					118,43		633,096
	-1050	150	Sabbia media debolmente ghiaiosa nocciola grigiastra, moderatamente classata, sciolta, umida	5		150	
	Somma	150				150	
B6B39391245					118,92		653,885
	-1220	370	Sabbia medio grossa debolmente ghiaiosa limosa marrone nocciola moderatamente classata, poco addensata, umida	5		370	
	Somma	370				370	
B6B39396242					116,84		656,763
	-1220	320	Sabbie medio grossolane di colore grigio ben classate, sciolte, umide. Locale presenza di livelli debolmente limosi	5		320	
	Somma	320				320	
B6B39396253					117,4		703,092
	-1700	1000	Sabbia grigia	3		996,908	
	Somma	1000				996,908	
B6B39401243					117,4		668,288
	-1200	310	Sabbie medie ben classate grigie, umide	4		310	
	Somma	310				310	
B6B39406241					116,55		639,103

<i>Sondaggio</i>	<i>Prof.base (cm)</i>	<i>Spessore strato (cm)</i>	<i>Descrizione strato</i>	<i>Nr_strato</i>	<i>Quota p.c. (m s.l.m.)</i>	<i>Spessore immerso (cm)</i>	<i>Sogg (cm)</i>
	-900	100	Sabbia medio fine debolmente limosa debolmente ghiaiosa marrone nocciola, sciolta, umida	5		100	
	-960	60	Sabbia medio grossolana grigiastra ben classata, sciolta, umida	6		60	
	-1200	220	Sabbia medio grossolana debolmente ghiaiosa localmente debolmente limosa, grigia, ben classata, sciolta, umida	8		220	
	Somma	380				380	
B6B39415243					116,1		653,377
	-1800	700	Sabbia medio grossolana debolmente ghiaiosa	4		700	
	Somma	700				700	
B6B39420394					120,5		880,311
	-1000	200	Sabbia ghiaiosa debolmente limosa di colore marrone chiaro/grigio con frequenti ciottoli subarrotondati	7		119,689	
	-1680	480	Sabbia ghiaiosa di colore grigio chiaro con frequenti ciottoli subarrotondati	9		480	
	Somma	680				599,689	
B6B39431242					117,4		650,751
	-1220	320	Sabbia medio grossolana debolmente ghiaiosa grigia ben classata, sciolta, umida	5		320	
	Somma	320				320	
B6B39431242					117,4		666,522
	-1070	70	Sabbia medio fine debolmente limosa grigio chiara, ben classata, sciolta, umida	4		70	
	-1220	150	Sabbia medio grossolana debolmente ghiaiosa grigio chiara ben classata, poco addensata, umida	5		150	
	Somma	220				220	
B6B39571210					117		495,182

Sondaggio	Prof.base (cm)	Spessore strato (cm)	Descrizione strato	Nr_strato	Quota p.c. (m s.l.m.)	Spessore immerso (cm)	Sogg (cm)
	-620	430	Sabbia grigio nocciola con ghiaia localmente abbondante eterometrica, poligenica da subangolosa a subarrotondata (d. max. 50 mm). Da 5,7 a 6,2 m sabbia debolmente limosa grigio scura-nera con sparsa ghiaia eterometrica poligenica subarrotondata (d. max. 4	2		124,818	
	-890	160	Sabbia da grigio nocciola a grigia con ghiaia eterometrica (d. max. 50 mm) poligenica da subangolosa a subarrotondata	4		160	
	-1200	170	Sabbia medio grossa nocciola ocra ossidata con sparsa ghiaia fine passante a sabbia media nocciola verde	6		170	
	Somma	760				454,818	
B6B39586213					117		24,778
	-1215	115	Sabbia con ghiaia	2		115	
	Somma	115				115	
B6B39612215					117		72,345
	-140	140	Sabbia nocciola verde localmente debolmente limosa con ghiaia eterometrica (d. max. 40 mm) poligenica arrotondata	1		67,655	
	-220	80	Sabbia medio grossa marrone con ghiaia eterometrica (d. max. 40 mm) poligenica subarrotondata	2		80	
	-570	350	Sabbia medio grossa grigia con ghiaia eterometrica (d. max. 30 mm) poligenica subarrotondata. Locali passaggi di sabbia fine limosa	3		350	
	-700	130	Sabbia fine media grigio nera con ghiaia eterometrica (d. max. 30 mm) poligenica subarrotondata	4		130	
	-1170	100	Sabbia media grigio verde con rari livelli ossidati	9		100	

Sondaggio	Prof.base (cm)	Spessore strato (cm)	Descrizione strato	Nr_strato	Quota p.c. (m s.l.m.)	Spessore immerso (cm)	Sogg (cm)
	-1400	120	Sabbia medio grossa grigio verde scuro con sparsa ghiaia fine poligenica da subarrotondata ad arrotondata	11		120	
	-1500	100	Sabbia media verde grigia con ghiaia eterometrica (d. max. 25 mm). Da 14,6 a 14,7 m sabbia fine debolmente limosa verde con sparsa ghiaia	12		100	
	-1800	110	Sabbia media grigio verde scuro passante a 17,5 m a sabbia fine debolmente limosa verdone con rara ghiaia eterometrica poligenica ben arrotondata (d. max. 35 mm)	14		110	
	Somma	1130				1057,655	
B6B39651220					117		621,743
	-700	350	Alternanza di sabbia medio grossa marrone ocra e ghiaia fine media poligenica subarrotondata (d. max. 25 mm). Locali passaggi di sabbia fine debolmente limosa. Presenti alterazioni giallognole	3	78,25699999999999		
	-800	100	Sabbia medio fine marrone localmente debolmente limosa con ghiaia arrotondata (d. max. 20 mm)	4		100	
	-930	130	Sabbia medio fine grigia localmente debolmente limosa con ghiaia poligenica arrotondata (d. max. 40 mm). Da 9,2 a 9,3 m passaggio di argilla limosa ocra	5		130	
	-1020	90	Sabbia medio grossa grigia alternata a ghiaia poligenica subarrotondata (d. max. 30 mm)	6		90	
	Somma	670				398,257	
B6B39670215					116,5		602,708
	-1200	100	Sabbia con ghiaia	2		100	
	Somma	100				100	
B6B39678215					117		633,002

<i>Sondaggio</i>	<i>Prof.base (cm)</i>	<i>Spessore strato (cm)</i>	<i>Descrizione strato</i>	<i>Nr_strato</i>	<i>Quota p.c. (m s.l.m.)</i>	<i>Spessore immerso (cm)</i>	<i>Sogg (cm)</i>
	-1200	100	Sabbia con ghiaia	2		100	
	Somma	100				100	
B6B39706218					116,7		652,465
	-770	160	Sabbia media ghiaiosa (ghiaia media) ciottolosa debolmente limosa marrone grigia	6		117,535	
	Somma	160				117,535	
B6B39710230					117		651,453
	-1040	460	Sabbia media con ghiaia fine debolmente limosa debolmente ciottolosa marrone. Localmente ghiaia prevalente	5		388,547	
	-1450	410	Sabbia fine ghiaiosa (ghiaia media) debolmente limosa marrone nocciola	6		410	
	-1650	200	Sabbia fine con ghiaia fine debolmente ciottolosa con tracce di limo, nocciola	7		200	
	Somma	1070				998,547	
B6B39754221					117		683,972
	-800	400	Sabbia media con ghiaia fine debolmente limosa - colore: marrone	3		116,028	
	-950	150	Sabbia fine con ghiaia media debolmente limosa - colore: marrone	4		150	
	-1100	150	Sabbia media ghiaiosa (ghiaia fine) debolmente ciottolosa - colore: marrone	5		150	
	-1450	350	Sabbia media con ghiaia fine debolmente limosa con tracce di ciottoli - colore: marrone	6		350	
	Somma	1050				766,028	
B6B39761228					117		608,341
	-1270	460	Sabbia [illeggibile] . . . ciottolosa debolmente limosa - colore: grigio marrone	6		460	
	-1820	550	Sabbia grossolana ghiaiosa (ghiaia media) debolmente ciottolosa debolmente limosa - colore: marrone	7		550	

Sondaggio	Prof.base (cm)	Spessore strato (cm)	Descrizione strato	Nr_strato	Quota p.c. (m s.l.m.)	Spessore immerso (cm)	Sogg (cm)
	Somma	1010				1010	
B6B39774221					117		654,247
	-1100	200	Sabbia medio grossolana grigia inglob. ghiaia e ghiaietto poligenici	8		200	
	-1180	80	Sabbia medio fine debolmente limosa grigia inglobante raro ghiaietto	9		80	
	-1500	210	Sabbia medio grossolana grigia inglobante ghiaietto	11		210	
	-1930	430	Sabbia medio grossolana grigia con ghiaia ghiaietto e rari ciottoli (d. max 8 cm) poligenici. Localmente presenti interlivelli (pot. max. 10 cm) di sabbia medio fine grigio nocciola inglobante raro ghiaietto	12		430	
	Somma	920				920	
B6B39776225					117		711,426
	-1110	180	Sabbia media con ghiaia media debolmente limosa - colore: marrone	6		180	
	-1650	120	Sabbia media con ghiaia fine debolmente limosa - colore: grigio	8		120	
	-1800	150	Sabbia grossolana con ghiaia fine debolmente limosa - colore: marrone	9		150	
	Somma	450				450	
B6B39788221					117		652,813
	-1130	230	Sabbia media con ghiaietto pulita grigia con rarissimi ciottoli (tra 11,2 e 11,3 m straterello di sabbia limosa grigia)	12		230	
	-1320	120	Sabbia media pulita grigia con raro ghiaietto e rarissimi ciottoli	14		120	
	Somma	350				350	
B6B39795215					116,8		652,505
	-1180	210	Sabbia media ghiaiosa (ghiaia media) limosa, debolmente ciottolosa - colore: grigio	7		210	

Sondaggio	Prof.base (cm)	Spessore strato (cm)	Descrizione strato	Nr_strato	Quota p.c. (m s.l.m.)	Spessore immerso (cm)	Sogg (cm)
	-1490	310	Sabbia fine debolmente ghiaiosa (ghiaia media) debolmente limosa - colore: grigio. Locale aumento della % limosa	8		310	
	-1790	300	Sabbia media con ghiaia media ciottolosa debolmente limosa - colore: grigio marrone	9		300	
	Somma	820				820	
B6B39838224					116,6		670,213
	-790	160	Sabbia media con ghiaia media debolmente ciottolosa debolmente limosa - colore: marrone grigio	6		119,787	
	-990	200	Sabbia media con ghiaia fine ciottolosa con tracce di limo - colore: grigio	7		200	
	Somma	360				319,787	
B6B39841212					116,8		611,275
	-900	290	Sabbia fine ghiaiosa (ghiaia media) con tracce di ciottoli e limo - colore: grigio marrone	5		288,725	
	-1530	150	Sabbia media debolmente ghiaiosa (ghiaia media) debolmente limosa- colore: grigio	8		150	
	Somma	440				438,725	
B6B39889214					116,8		662,353
	-840	250	Sabbia grossa con ghiaia media debolmente limosa - colore: grigio marrone	4		177,647	
	-1480	300	Sabbia media con ghiaia grossa ciottolosa debolmente limosa - colore: marrone grigio	7		300	
	-1800	320	Sabbia grossa con ghiaia media ciottolosa debolmente limosa - colore: marrone chiaro	8		320	
	Somma	870				797,647	
B6B39897219					116,8		668,647

Sondaggio	Prof.base (cm)	Spessore strato (cm)	Descrizione strato	Nr_strato	Quota p.c. (m s.l.m.)	Spessore immerso (cm)	Sogg (cm)
	-750	170	Sabbia media ghiaiosa (ghiaia media) debolmente ciottolosa debolmente limosa - colore: marrone scuro	3	81,35300000000001		
	-980	230	Sabbia media ghiaiosa (ghiaia media) con tracce di limo e ciottoli - colore: marrone grigio	4		230	
	-1150	170	Sabbia media debolmente ghiaiosa (ghiaia media) debolmente limosa - colore: grigio	5		170	
	-1650	340	Sabbia fine con ghiaia media ciottolosa limosa - colore: marrone chiaro - grigio	7		340	
	-1930	280	Sabbia grossa con ghiaia media debolmente ciottolosa debolmente limosa - colore: marrone grigio	8		280	
	Somma	1190				1101,353	
B6B39956223					117		632,542
	-1020	170	Sabbie prevalenti con ghiaie (10%)	7		170	
	-1080	60	Sabbie con ghiaie (rapporto 50%)	8		60	
	-1400	80	Sabbie medie grossolane con qualche ciottolo sparso (diam. 0,5 cm) colore grigio nocciola	11		80	
	-1970	30	Sabbie medie con ghiaie fini (diam. medio 1 cm) marroni giallastre	14		30	
	Somma	340				340	
B6B42673873					106,4		429,305
	-980	280	Sabbia media nocciola con rarissima ghiaia	9		280	
	Somma	280				280	
B6B42700873					106		443,513
	-600	230	Sabbia grigia e presenza di ciottoli alterati passante a sabbia argillosa grigia con ciottoli (diametro min= 0,5 cm, max 5 cm) più grossolana in profondità . Sabbia bagnata grigia	4		156,487	

Sondaggio	Prof.base (cm)	Spessore strato (cm)	Descrizione strato	Nr_strato	Quota p.c. (m s.l.m.)	Spessore immerso (cm)	Sogg (cm)
	-1000	400	Sabbia marrone chiaro ghiaioso. Sabbia e ghiaia marrone	5		400	
	-1240	240	Sabbia marroncina media	6		240	
	Somma	870				796,487	
B6B42720871					101		448,022
	-1000	300	Sabbia grossolana marrone chiaro ghiaiosa. Sabbia grossolana bagnata marrone	7		300	
	-1360	160	Sabbia grossolana ghiaiosa marroncina	9		160	
	Somma	460				460	
B6B42731867					103,5		337,525
	-720	500	Sabbia media con ghiaia colore marrone. Diametro max 3-4- cm, diametro medio 0,6-1 cm)	3		382,475	
	Somma	500				382,475	
B6B42829867					106,5		293,952
	-720	520	Sabbia grossolana ghiaiosa colore marrone diametro max 3-4 cm diametro medio 1,5-1 cm	3		426,048	
	Somma	520				426,048	
B6B43069972					107		476,976
	-860	280	Sabbia grossolana (diam.max 70 mm dm 20 mm)	3		280	
	Somma	280				280	
B6B43124894					104,5		86,776
	-940	170	Sabbia media con ghiaia media ciottolosa debolmente limosa, marrone/grigio	3		170	
	-1030	90	Sabbia media con ghiaia media debolmente limosa, marrone	4		90	
	Somma	260				260	
B6B43238946					105,6		275,333
	-920	150	Sabbia media con ghiaia media debolmente ciottolosa debolmente limosa, marrone	5		150	

<i>Sondaggio</i>	<i>Prof.base (cm)</i>	<i>Spessore strato (cm)</i>	<i>Descrizione strato</i>	<i>Nr_strato</i>	<i>Quota p.c. (m s.l.m.)</i>	<i>Spessore immerso (cm)</i>	<i>Sogg (cm)</i>
	-1290	210	Sabbia media ghiaiosa (ghiaia fine) limosa, grigio/verde	8		210	
	Somma	360				360	
B6B43311982					106		268,725
	-830	150	Sabbia media ghiaiosa (ghiaia fine) debolmente limosa con tracce di ciottoli, marrone	3		150	
	-1050	220	Sabbia fine ghiaiosa (ghiaia media) debolmente ciottolosa debolmente limosa, marrone	4		220	
	-1280	230	Sabbia media con ghiaia media debolmente limosa, marrone	5		230	
	Somma	600				600	
B6B43322881					105		92,849
	-400	200	Sabbia con ghiaia	2		200	
	Somma	200				200	
B6B43987988					108		577,244
	-600	80	Sabbia medio fine deb.limosa bruno nocciola loc.ingl.rarissima ghiaia (diam.max 1,5 cm)	6	22,75600000000001		
	-1500	200	Sabbia loc.deb.limosa da bruno nocciola a bruno grigia inglob.rara ghiaia medio fine (diam.max 4 cm)	12		200	
	Somma	280				222,756	
B6B44010987					108		585,878
	-770	170	Sabbia localmente debolmente limosa bruno grigia e marrone bruna loc.ingl.rarissima ghiaia (diam.max 1,5 cm)	8		170	
	-1200	100	Sabbia loc.deb.limosa grigio verdastra addensata ingl.ghiaia eterometrica	13		100	
	-1400	90	Sabbia medio fine loc.deb.limosa grigio bruno nocciola	16		90	

Sondaggio	Prof.base (cm)	Spessore strato (cm)	Descrizione strato	Nr_strato	Quota p.c. (m s.l.m.)	Spessore immerso (cm)	Sogg (cm)
	-1500	100	Sabbia medio fine loc.deb.limosa bruno nocciola loc.ingl.ghiaia (diam.max 2 cm). Loc.pres.rarissimi interlivellati (pot.max 3 cm) di sabbia fine limosa bruno nocciola	17		100	
	-1680	180	Sabbia medio fine loc.deb.limosa grigio bruno oca	18		180	
	-1970	270	Sabbia loc.deb.limosa bruno grigia e bruno verdastra inglobante ghiaia (diam.max 2 cm)	20		270	
	Somma	910				910	
B6B44334651					101,8		300,541
	-1400	550	Sabbia media grossa grigia con ghiaia da fine a media poligenica subarrotondata	7		550	
	Somma	550				550	
B6B44339919					106,6		445,062
	-700	600	Sabbia mista a ghiaia	2		254,938	
	-1000	300	Sabbia fine con ghiaia	3		300	
	-1850	400	Sabbia viva con poca ghiaia	6		400	
	Somma	1300				954,938	
B6B44343677					102,3		290,81
	-550	50	Sabbia medio fine limosa di colore marrone	4		50	
	-650	100	Sabbia medio fine debolmente limosa con ghiaia media poligenica subarrotondata	5		100	
	-730	80	Sabbia medio fine limosa marrone	6		80	
	-1120	390	Sabbia medio fine nocciola grigiastra con ghiaia media da subarrotondata ad arrotondata poligenica	7		390	
	-1750	630	Sabbia medio grossa di colore grigio	8		630	
	Somma	1250				1250	
B6B44456646					101,9		388,802
	-400	100	Sabbia medio fine limosa con qualche ciottolo (diam. 4-5 cm) subarrotondato	6		11,198	

<i>Sondaggio</i>	<i>Prof.base (cm)</i>	<i>Spessore strato (cm)</i>	<i>Descrizione strato</i>	<i>Nr_strato</i>	<i>Quota p.c. (m s.l.m.)</i>	<i>Spessore immerso (cm)</i>	<i>Sogg (cm)</i>
	-900	150	Sabbia medio fine limosa nocciola con ghiaia fine poligenica subarrotondata	8		150	
	-1350	450	Sabbia media fine con poca ghiaia fine poligenica di colore grigio	9		450	
	-1500	150	Sabbia media di colore grigio	10		150	
	Somma	850				761,198	
B6B44481666					102,5		437,654
	-800	450	Sabbia medio fine limosa fino a 5,00 m con ghiaia media poligenica arrotondata di colore grigio	6		362,346	
	-830	30	Sabbia medio fine nocciola	7		30	
	-1050	220	Sabbia da fine a media grigia con poca ghiaia media poligenica subarrotondata ed arrotondata di colore grigio-nocciola, di colore grigio scuro tra m 10,00 e 10,50	8		220	
	-1150	100	Sabbia fine e medio fine di colore grigio	9		100	
	-1500	350	Sabbia da fine a media di colore grigio scuro con rari ciottoli (diam. 5 cm) arrotondati	10		350	
	Somma	1150				1062,346	
B6B44612649					102,7		518,449
	-1500	800	Sabbia media grigia nocciola con rari ciottoli (diam. 4-5 cm) arrotondati. Sabbia fine da m 13,50	7		800	
	Somma	800				800	
B6B44614668					102,5		516,225
	-700	260	Sabbia fine e media nocciola con ghiaia media poligenica subarrotondata	4		183,775	
	-950	150	Sabbia medio fine grigia con ghiaia medio fine grigia	6		150	
	-1000	50	Sabbia media grigia con poca ghiaia fine poligenica subarrotondata	7		50	
	-1060	60	Sabbia media grigia con ghiaia da fine a media subarrotondata poligenica	8		60	

Sondaggio	Prof.base (cm)	Spessore strato (cm)	Descrizione strato	Nr_strato	Quota p.c. (m s.l.m.)	Spessore immerso (cm)	Sogg (cm)
	-1500	440	Sabbia media grigia con ghiaia fine subarrotondata	9		440	
	Somma	960				883,775	
B6B44638681					102,8		269,545
	-300	120	Sabbia medio fine limosa grigia-nocciola con poca ghiaia fine poligenica subarrotondata	3		30,455	
	-820	370	Sabbia da fine a media di colore nocciola con ghiaia fine e media poligenica subarrotondata	5		370	
	-1350	440	Sabbia da fine a media grigia con ghiaia fine media subarrotondata poligenica	7		440	
	-1600	250	Sabbia medio fine grigia con poca ghiaia media poligenica subarrotondata	8		250	
	-1930	330	Sabbia da fine a media con poca ghiaia fine grigia subarrotondata poligenica grigia	9		330	
	Somma	1510				1420,455	
B6B44697894					105,1		350,194
	-600	200	Sabbia medio-fine di colore grigio	4		200	
	-900	300	Sabbia ghiaiosa	5		300	
	Somma	500				500	
B6B44709887					106		693,181
	-700	120	Sabbia medio-fine di colore grigio	5	6,819000000000007		
	-1100	400	Sabbia ghiaiosa	6		400	
	Somma	520				406,819	
B6B44741879					106		495,347
	-700	120	Sabbia medio-fine di colore grigio	5		120	
	-1100	400	Sabbia ghiaiosa	6		400	
	Somma	520				520	
B6B44795893					106		304,473
	-1200	600	Sabbia ghiaiosa	5		600	
	Somma	600				600	
B6B45266954					105,7		504,14
	-1800	200	Sabbia	3		200	

Sondaggio	Prof.base (cm)	Spessore strato (cm)	Descrizione strato	Nr_strato	Quota p.c. (m s.l.m.)	Spessore immerso (cm)	Sogg (cm)
	Somma	200				200	
B6C16043072					135		1027,933
	-1380	90	Sabbia fine ghiaiosa di colore marrone	5		90	
	-1470	60	Sabbia fine di color ruggine passante a sabbia grigia e ghiaietto alla base	7		60	
	-1980	400	Sabbia di colore grigio, ghiaietto e localmente con ghiaia e ciottoli	9		400	
	Somma	550				550	
B6C16303016					132		1009,721
	-1300	700	Sabbia prevalente con ciottoli e ghiaia talora limosa	3		290,279	
	Somma	700				290,279	
B6C16627102					136		1075,604
	-1200	1100	Sabbia gialla e ghiaietto	2		124,396	
	Somma	1100				124,396	
B6C16634160					138,2		1107,491
	-1400	250	Sabbia media grigia poco ghiaietto	3		250	
	Somma	250				250	
B6C16670096					135,49		1045,161
	-1150	720	Sabbia medio fine con ciottoli eterometrici eterogenei. Colore marrone chiaro-grigio	4		104,839	
	-1520	370	Sabbia media con ghiaia (diametro medio= 3 cm). Colore marrone chiaro	5		370	
	-1700	100	Sabbia con ciottoli eterometrici (da mm 6-7-cm) eterogenei arrotondati. Condizioni fisiche: molto umida/bagnata da 16,5m)	7		100	
	-1950	250	Sabbia grossolana con rari ciottoli eterometrici eterogenei. Colore: marrone/grigio	8		250	
	Somma	1440				824,839	
B6C16919168					137,8		1082,298
	-1200	1200	Sabbia e ghiaia	1		117,702	

Sondaggio	Prof.base (cm)	Spessore strato (cm)	Descrizione strato	Nr_strato	Quota p.c. (m s.l.m.)	Spessore immerso (cm)	Sogg (cm)
	Somma	1200				117,702	
B6C16920085					134		959,376
	-1050	530	Sabbia media con ghiaia. Da 7,5 sabbia media/grossolana con ghiaia. Colore marrone grigio	7		90,624	
	-1370	260	Sabbia media e grossolana con ghiaia (diam. medio= 4 cm). Colore marrone chiaro	10		260	
	-1400	30	Sabbia media/grossolana marrone	11		30	
	-1800	250	Sabbia fine/media con ciottoli eterometrici da 1 a 12/13 cm. Colore: marrone	14		250	
	-1900	100	Sabbia da media a grossolana debolmente limosa con ciottoli eterometrici eterogenici. Colore: marrone chiaro	15		100	
	Somma	1170				730,624	
B6C16996141					137,4		1080,544
	-1900	500	Sabbia fine	3		500	
	Somma	500				500	
B6C17100079					132		991,483
	-1400	900	Sabbia media con ciottoli eterometrici eterogenici con intercalazioni limose. Colore marrone chiaro	5		408,517	
	-1700	300	Sabbia media con rari ciottoli eterometrici ed eterogenici. Colore: bruno	6		300	
	Somma	1200				708,517	
B6C17331042					133		1025,825
	-1700	300	Sabbia grossa con ciottoli	4		300	
	Somma	300				300	
B6C17795089					134,3		990,396
	-1710	270	Sabbia fine marrone nocciola con venature giallo ocra passante a ghiaia medio fine in abb. matrice sabbiosa	8		270	
	Somma	270				270	
B6C17816089					134,3		1062,39

<i>Sondaggio</i>	<i>Prof.base (cm)</i>	<i>Spessore strato (cm)</i>	<i>Descrizione strato</i>	<i>Nr_strato</i>	<i>Quota p.c. (m s.l.m.)</i>	<i>Spessore immerso (cm)</i>	<i>Sogg (cm)</i>
	-1770	30	Sabbia medio fine verdastra ingl. rarissima ghiaia eterometrica	7		30	
	Somma	30				30	
B6C18776000					131,3		1148,093
	-1490	220	Sabbia medio grossolana debolmente ghiaiosa, rara percentuale limosa in matrice. Colore nocciola scuro	6		220	
	-1660	170	Sabbia da fine a finissima, limosa, con varia percentuale più grossolana e rarissimi clasti di ghiaia. Colore nocciola grigiastro	7		170	
	Somma	390				390	
B6C20143961					126,2		681,039
	-1040	190	Sabbia fine con ghiaia fine debolmente ciottolosa, marrone	4		190	
	Somma	190				190	
B6C20151957					123,5		445,091
	-650	650	Informazione non disponibile	1		204,909	
	-690	40	Sabbia fine ghiaiosa (ghiaia fine), marrone	2		40	
	-1500	250	Sabbia media con ghiaia media ciottolosa debolmente limosa, marrone	5		250	
	Somma	940				494,909	
B6C20297981					125,5		367,16
	-1300	700	Sabbia media grigia, ghiaietto e ghiaia	2		700	
	Somma	700				700	
B6C20357962					124,8		553,319
	-580	50	Sabbia fine con ghiaia fine, marrone	3	26,680999999999999		
	-780	80	Sabbia fine ghiaiosa (ghiaia fine) ciottolosa, grigia	5		80	
	-1060	280	Sabbia fine con ciottoli e ghiaia fine debolmente limosa, marrone	6		280	
	Somma	410				386,681	

<i>Sondaggio</i>	<i>Prof.base (cm)</i>	<i>Spessore strato (cm)</i>	<i>Descrizione strato</i>	<i>Nr_strato</i>	<i>Quota p.c. (m s.l.m.)</i>	<i>Spessore immerso (cm)</i>	<i>Sogg (cm)</i>
B6C20510985	-1300	700	Sabbia media grigia, ghiaia, ghiaietto	2	125,5	669,624	630,376
	Somma	700				669,624	
B6C20528960	-1320	590	Sabbia media con ghiaia media ciottolosa debolmente limosa, marrone. Localmente ghiaia prevalente	4	125,2	590	544,73
	Somma	590				590	
B6C20677962	-1460	490	Sabbia media con ghiaia media ciottolosa, marrone. Localmente ghiaia prevalente	8	124,4	279,714	1180,286
	Somma	490				279,714	
B6C20815996	-850	500	Sabbia, ghiaietto argillosi	2	125,5	273,509	576,491
	Somma	500				273,509	
B6C26021662	-1900	500	Sabbia compatta	4	122	500	1031,499
	Somma	500				500	
B6C26028680	-1400	720	Sabbia medio fine debolmente limosa, grigio nocciola, con abbondante ghiaia anche grossolana e ghiaietto	4	122,3	351,282	1048,718
	-1850	450	Sabbia medio fine, localmente debolmente limosa, bruno giallastra inglobante rara ghiaia. Pres.interlivelli di limo, grigio verdi	5		450	
	Somma	1170				801,282	
B6C26165688	-1220	260	Sabbia medio fine molto limosa grigio scuro inglobante ghiaia ghiaietto e rari ciottoli	6	122,4	186,09	1033,91
	-1380	160	Sabbia medio grossolana limosa nocciola con raro ghiaietto e rara ghiaia	7		160	

<i>Sondaggio</i>	<i>Prof.base (cm)</i>	<i>Spessore strato (cm)</i>	<i>Descrizione strato</i>	<i>Nr_strato</i>	<i>Quota p.c. (m s.l.m.)</i>	<i>Spessore immerso (cm)</i>	<i>Sogg (cm)</i>
	-1800	420	Sabbia medio fine debolmente limosa grigio chiara, con ghiaia, ghiaietto e rari ciottoli	8		420	
	Somma	840				766,09	
B6C26243590					119,4		1233,45
	-1280	310	Sabbia medio grossolana debolmente limosa, grigiastra, con ghiaia di varia pezzatura	7		46,55	
	-1500	220	Sabbia medio grossolana, debolmente limosa (localmente limosa) grigio bruna con ghiaia, presenza ciottoli (diam.max 7 cm)	8		220	
	Somma	530				266,55	
B6C26307591					119,4		1181,068
	-1200	80	Sabbia medio grossolana nocciola con ghiaietto e ghiaia (diam.max 3 cm), presenza di rari ciottoli	8		18,932	
	-1500	300	Sabbia nocciola con raro ghiaietto e ghiaia (diam. 2 cm)	9		300	
	-1560	20	Sabbia media nocciola	11		20	
	-1710	40	Sabbia media nocciola	13		40	
	Somma	440				378,932	
B6C26326993					142		1530,465
	-1850	30	Sabbia nocciola con rarissima ghiaia	37		30	
	-1900	50	Sabbia grigio nocciola con ghiaia	38		50	
	Somma	80				80	
B6C26332584					119,4		1222,231
	-1470	130	Sabbia medio grossolana deb.limosa grigio nocciola inglobante rara ghiaia	9		130	
	Somma	130				130	
B6C26369990					137		1238,33
	-1930	350	Sabbia media	9		350	
	Somma	350				350	
B6C26377998					134		1044,609

Sondaggio	Prof.base (cm)	Spessore strato (cm)	Descrizione strato	Nr_strato	Quota p.c. (m s.l.m.)	Spessore immerso (cm)	Sogg (cm)
	-1200	100	Sabbia nocciola con ghiaia eterogenea. Rarissima presenza di ciottoli (d. max 10 cm)	15		100	
	Somma	100				100	
B6C26396581					119		1174,253
	-1880	410	Sabbia medio grossolana deb.limosa loc.limosa grigio bruna con ghiaia e rari ciottoli (diam.max 7 cm)	10		410	
	Somma	410				410	
B6C26421981					130		1031,306
	-1300	350	Sabbia media con ghiaia media ciottolosa debolmente limosa, marrone grigia	8		268,694	
	-1850	320	Sabbia media ghiaiosa (ghiaia media) limosa debolmente ciottolosa, marrone	10		320	
	Somma	670				588,694	
B6C26422579					118,9		1160,856
	-1400	100	Sabbia medio grossolana, debolmente limosa, localmente limosa, grigio bruna, con ghiaia	8		100	
	Somma	100				100	
B6C26462575					118,5		1118,15
	-1200	130	Sabbia medio grossolana, debolmente limosa, localmente limosa, grigio bruna, con ghiaia e ghiaietto	11	81,84999999999999		
	-1670	300	Sabbia medio grossolana, debolmente limosa, grigiastria, inglobante ghiaia e ghiaietto	13		300	
	Somma	430				381,85	
B6C26552572					118,2		1070,348
	-1540	220	Sabbia medio grossolana, debolmente limosa, da grigiastria a grigio bruna	7		220	
	Somma	220				220	
B6C26691560					118		926,862

Sondaggio	Prof.base (cm)	Spessore strato (cm)	Descrizione strato	Nr_strato	Quota p.c. (m s.l.m.)	Spessore immerso (cm)	Sogg (cm)
	-980	80	Sabbia medio fine con ghiaietto e rari ciottoli (diam. 12 cm)	9	53,13799999999999		
	-1150	150	Sabbia media con ghiaietto e rari ciottoli (diam. 12 cm)	11		150	
	-1300	30	Sabbia media bruna con rara ghiaia (diam. 1-2 cm)	13		30	
	-1550	210	Sabbia bruno nocciola con ghiaietto e ghiaia (diam.2-3 cm). Alla base c.s localmente debolmente limosa	15		210	
	-1750	200	Sabbia media localmente debolmente limosa nocciola con ghiaietto e ghiaia (diam 2 cm)	16		200	
	Somma	670				643,138	
B6C26908544					117,5		873,677
	-1680	150	Sabbia medio grossolana, debolmente limosa, inglobante ghiaia	6		150	
	Somma	150				150	
B6C26967537					117,2		902,326
	-1780	300	Sabbia con ghiaietto e ghiaia diam. 2 cm; locale presenza di ciottoli	12		300	
	-1870	90	Sabbia con ghiaietto e rara ghiaia diam. 2 cm	13		90	
	-1940	70	Sabbia e rara ghiaia diam.max 2 cm	14		70	
	Somma	460				460	
B6C26968521					117		918,002
	-1140	270	Sabbia medio grossolana debolmente limosa localmente limosa, bruna con ghiaia e ghiaietto	6		221,998	
	Somma	270				221,998	
B6C27013853					129,5		1233,32
	-1500	600	Sabbia, ghiaia, sassi grandi	4		266,68	
	Somma	600				266,68	
B6C27192939					129		1057,349
	-1100	700	Sabbia ghiaia e ciottoli	3	42,65100000000001		
	-1600	500	Sabbia fine, qualche sasso	4		500	

Sondaggio	Prof.base (cm)	Spessore strato (cm)	Descrizione strato	Nr_strato	Quota p.c. (m s.l.m.)	Spessore immerso (cm)	Sogg (cm)
	Somma	1200				542,651	
B6C27311932					129		1112,681
	-1150	950	Sabbia e ghiaia media e grossolana	2		37,319	
	-1680	330	Sabbia media grigia	4		330	
	Somma	1280				367,319	
B6C27516585					117,1		906,669
	-1100	380	Sabbia fine con ghiaia media ciottolosa, marrone chiaro/grigio. Presenza di un trovante granitico	8		193,331	
	-1280	180	Sabbia media ghiaiosa (ghiaia media) debolmente ciottolosa con tracce di limo, marrone/grigia	9		180	
	-1450	170	Sabbia media con ghiaia grossa ciottolosa, debolmente limosa, marrone/grigia. Presenza di alcuni trovanti granitici	10		170	
	-1570	120	Sabbia media ghiaiosa (ghiaia media) debolmente limosa, marrone. Locale aumento della % limosa	11		120	
	Somma	850				663,331	
B6C27571935					129		1175,125
	-1900	500	Sabbia giallastra con ciottoli	2		500	
	Somma	500				500	
B6C27598948					130,2		1139,799
	-1500	800	Sabbia fine giallognola	2		360,201	
	Somma	800				360,201	
B6C27679921					127,8		1133,655
	-1300	1050	Sabbia grossa grigia ghiaia ciottoli	2		166,345	
	Somma	1050				166,345	
B6C27729913					127,8		1194,942
	-1900	220	Sabbia grossa gialla, ghiaia con trovanti di argilla	4		220	
	Somma	220				220	
B6C27750864					125,5		1184,332

Sondaggio	Prof.base (cm)	Spessore strato (cm)	Descrizione strato	Nr_strato	Quota p.c. (m s.l.m.)	Spessore immerso (cm)	Sogg (cm)
	-1500	700	Sabbia ghiaiosa media e grossolana debolmente limosa inglobante rari ciottoli poligenici (serpentino e granito)	4		315,668	
	Somma	700				315,668	
B6C27758929					128,6		1173,453
	-1400	1130	Sabbia media grigia, ghiaia, ciottoli	2		226,547	
	Somma	1130				226,547	
B6C27779855					125,5		1062,521
	-1100	100	Sabbia fine e media	4		37,479	
	Somma	100				37,479	
B6C27800856					125,5		1163,336
	-1400	400	Sabbia media e grossolana ghiaiosa grigio scura, con ghiaia media e grossolana	8		236,664	
	-1900	500	Sabbia media e grossolana ghiaiosa grigio chiaro, con ghiaia media e grossolana	9		500	
	Somma	900				736,664	
B6C27804856					125,7		1163,336
	-1550	550	Sabbia ghiaiosa fine e media grigia scura, inglobante rari ciottoli (forte odore di idrocarburi)	4		386,664	
	Somma	550				386,664	
B6C27804866					125,5		1118,124
	-1300	220	Sabbia media debolmente ghiaiosa grigia	4		181,876	
	Somma	220				181,876	
B6C27805857					125,5		1172,723
	-1200	200	Sabbia fine e media debolmente ghiaiosa grigio scura	6		27,277	
	-1850	650	Sabbia fine con ghiaia fine e media, grigio chiara	7		650	
	Somma	850				677,277	
B6C27805857					125,5		1201,009
	-1400	500	Sabbia media e grossolana con ghiaia media debolmente limosa	4		198,991	

Sondaggio	Prof.base (cm)	Spessore strato (cm)	Descrizione strato	Nr_strato	Quota p.c. (m s.l.m.)	Spessore immerso (cm)	Sogg (cm)
	Somma	500				198,991	
B6C27832857					125,7		914,385
	-1200	835	Sabbia e ghiaia	2		285,615	
	-1260	60	Sabbia	3		60	
	-1400	140	Sabbia e ghiaia	4		140	
	Somma	1035				485,615	
B6C27853867					125,9		1003,024
	-1030	30	Sabbia fine e media debolmente ghiaiosa marrone	4	26,97600000000001		
	Somma	30				26,97600	
B6C27858673					120		897,452
	-900	200	Sabbia media grigiastra, silicea, viva. Ghiaia e ciottoli scarsi di rocce eruttive e scistoso cristalline	4		2,548	
	Somma	200				2,548	
B6C28259743					121		836,792
	-1700	200	Sabbia fine, poca ghiaia	3		200	
	Somma	200				200	
B6C28447873					125,7		1015,29
	-1650	750	Sabbia e ghiaia compatta con grossi ciottoli	4		634,71	
	Somma	750				634,71	
B6C28473684					119		727,639
	-770	170	Sabbia medio fine debolmente limosa nocciola ocracea inglobante rara ghiaia e ghiaietto	6		42,361	
	-1370	170	Sabbia medio fine debolmente limosa grigio nocciola inglobante ghiaia e ghiaietto	10		170	
	-1520	150	Sabbia medio grigia nocciola scuro inglobante rara ghiaia e ghiaietto	11		150	
	Somma	490				362,361	
B6C28487773					122,6		853,027
	-1600	900	Sabbia, ghiaietto e ciottoli	2		746,973	
	Somma	900				746,973	

Sondaggio	Prof.base (cm)	Spessore strato (cm)	Descrizione strato	Nr_strato	Quota p.c. (m s.l.m.)	Spessore immerso (cm)	Sogg (cm)
B6C28521754					122,1		830,569
	-1450	250	Sabbia e ghiaia	3		250	
	-1550	100	Sabbia fine	4		100	
	Somma	350				350	
B6C28545884					126,5		923,392
	-1650	600	Sabbia e ghiaia	3		600	
	Somma	600				600	
B6C28572818					124,6		942,071
	-1350	1100	Sabbia e sassi	2		407,929	
	Somma	1100				407,929	
B6C28613618					116,7		777,747
	-920	110	Sabbia fine con ghiaia media debolmente limosa, marrone chiaro	5		110	
	Somma	110				110	
B6C28623853					125,5		934,09
	-1000	200	Sabbia con poco ghiaietto	4	65,91000000000001		
	Somma	200				65,91000	
B6C28666883					126,5		960,926
	-1900	350	Sabbia media grigia con ghiaia e ciottoli	5		350	
	Somma	350				350	
B6C28674539					114,7		21,46
	-1100	50	Sabbia medio grossolana marrone con ghiaia eterometrica	8		50	
	-1310	210	Sabbia medio fine raramente grossolana marrone inglobante rara ghiaia	9		210	
	Somma	260				260	
B6C28681865					125,5		952,016
	-1300	600	Sabbia e ghiaia con ciottoli	3		347,984	
	-1700	400	Sabbia grossolana con ghiaia fine	4		400	
	Somma	1000				747,984	
B6C28688538					115		36,005
	-900	180	Sabbia medio grossolana marrone inglobante rara ghiaia medio fine	4		180	

Sondaggio	Prof.base (cm)	Spessore strato (cm)	Descrizione strato	Nr_strato	Quota p.c. (m s.l.m.)	Spessore immerso (cm)	Sogg (cm)
	-1500	600	Sabbia localmente debolmente limosa marrone inglobante ghiaia eterometrica	5		600	
	Somma	780				780	
B6C28702744					121,5		785,989
	-1100	200	Sabbia eterometrica bruno nocciola ingl.ghiaietto e rara ghiaia (diam max 5 cm)	7		200	
	-1470	370	Sabbia medio fine limosa nocciola con ghiaia ghiaietto e rari ciottoli (diam max 7 cm) poligenici	8		370	
	Somma	570				570	
B6C28765874					125,7		917,08
	-1500	650	Sabbia e ghiaia media e grossolana addensati	3		582,92	
	Somma	650				582,92	
B6C28871887					126,5		904,208
	-1200	700	Sabbia con ghiaia	3		295,792	
	-1650	450	Sabbia con ghiaia fine	4		450	
	Somma	1150				745,792	
B6C28884622					116		770,735
	-1150	160	Sabbia media con ghiaia media ciottolosa debolmente limosa, marrone	7		160	
	Somma	160				160	
B6C28887744					121,2		479,156
	-490	290	Sabbia media con ghiaia grossa debolmente limosa - colore: grigio/marrone	4	10,84400000000001		
	-1180	300	Sabbia media con ghiaia media ciottolosa debolmente limosa - colore: marrone	6		300	
	Somma	590				310,844	
B6C28904759					121,7		654,852
	-1130	360	Sabbia grossa con ghiaia media debolmente ciottolosa - colore: marrone	6		360	
	Somma	360				360	

<i>Sondaggio</i>	<i>Prof.base (cm)</i>	<i>Spessore strato (cm)</i>	<i>Descrizione strato</i>	<i>Nr_strato</i>	<i>Quota p.c. (m s.l.m.)</i>	<i>Spessore immerso (cm)</i>	<i>Sogg (cm)</i>
B6C28908733					121		692,466
	-870	370	Sabbia fine con ghiaia fine debolmente ciottolosa - colore: marrone/grigio	4		177,534	
	-1200	330	Sabbia media con ghiaia media ciottolosa - colore: marrone. Tracce di limo	5		330	
	Somma	700				507,534	
B6C28909988					132,87		979,267
	-1750	400	Sabbie e ghiaie	6		400	
	Somma	400				400	
B6C28916722					120,8		501,685
	-1500	1180	Sabbia grossa gialla con ghiaia e ciottoli	2		998,315	
	Somma	1180				998,315	
B6C28917996					131,1		1127,49
	-1370	310	Sabbia fine ghiaiosa (ghiaia grossa) ciottolosa debolmente limosa, grigio marrone	7		242,51	
	-1800	430	Sabbia media con ghiaia media ciottolosa debolmente limosa, grigio marrone	8		430	
	-1990	190	Sabbia fine ghiaiosa (ghiaia media) limosa con tracce di ciottoli, marrone grigio	9		190	
	Somma	930				862,51	
B6C28928979					132,86		1029,996
	-1200	450	Sabbie e ghiaie	9		170,004	
	Somma	450				170,004	
B6C28950879					126,5		867,625
	-1650	750	Sabbia e ghiaia con ciottoli	3		750	
	Somma	750				750	
B6C28968725					120,7		741,898
	-1230	350	Sabbia media con ghiaia grossa debolmente ciottolosa debolmente limosa - colore: marrone/grigio	5		350	
	Somma	350				350	
B6C28981613					115,7		706,465

Sondaggio	Prof.base (cm)	Spessore strato (cm)	Descrizione strato	Nr_strato	Quota p.c. (m s.l.m.)	Spessore immerso (cm)	Sogg (cm)
	-1050	850	Sabbia con ghiaia e ciottoli	2		343,535	
	Somma	850				343,535	
B6C28982712					120,3		697,351
	-900	280	Sabbia media con ghiaia fine debolmente limosa debolmente ciottolosa colore- Sabbia media con ghiaia fine debolmente limosa debolmente ciottolosa - colore: grigio/marrone	5		202,649	
	-1270	370	Sabbia grossa ghiaiosa (ghiaia media) debolmente limosa debolmente ciottolosa - colore: marrone	6		370	
	Somma	650				572,649	
B6C28984567					115,1		763,944
	-950	430	Sabbia con ghiaia eterogenee debolmente limose con rari ciottoli addensata grigio oliva 5Y 5/2 e oliva 5y 5/3; lenti decimetriche di sabbia m/g debolmente ghiaiosa	3		186,056	
	-1000	50	Sabbia m/f ghiaiosa lavata, moderatamente addensata oliva chiaro 5Y 6/3	4		50	
	Somma	480				236,056	
B6C28998566					114,5		730,584
	-1400	500	Sabbia fine grigio ghiaiosa con rari ciottoli	7		500	
	Somma	500				500	
B6C29008567					115,1		745,013
	-1000	300	Sabbia molto ghiaiosa con ciottoli, sciolta grigio chiara asciutta	8		254,987	
	Somma	300				254,987	
B6C29010990					132,84		969,607
	-1600	400	Sabbie e ghiaie	11		400	
	Somma	400				400	
B6C29018567					115,1		747,664
	-1500	500	Sabbie medio fini grigie con ghiaia da subarrotondate ad arrotondate e rari ciottoli	4		500	

Sondaggio	Prof.base (cm)	Spessore strato (cm)	Descrizione strato	Nr_strato	Quota p.c. (m s.l.m.)	Spessore immerso (cm)	Sogg (cm)
	Somma	500				500	
B6C29019947					127,5		989,194
	-1200	200	Sabbia fine con qualche sassolino	3		200	
	Somma	200				200	
B6C29021568					114,5		737,704
	-1400	550	Sabbie fini grigio-brune ghiaiose con rari ciottoli. Intervallo ghiaioso da 10,00 a 10,50.	6		550	
	Somma	550				550	
B6C29026612					115,7		668,285
	-880	320	Sabbia medio fine grigio bruna sciolta con ghiaia da fine a grossolana poligenica	6		211,715	
	-1050	20	Sabbia medio fine nocciola bruno (illeggibile) inglobante ghiaia eterometrica	9		20	
	-1500	60	Sabbia medio fine debolmente limosa grigio bruna sciolta inglobante ghiaia eterometrica	13		60	
	Somma	400				291,715	
B6C29030565					115		748,981
	-1500	800	Sabbia medio-fine da grigio a beige ghiaiosa con rari ciottoli	5		751,019	
	Somma	800				751,019	
B6C29075758					121,5		559,756
	-1800	200	Sabbia grossa con ghiaietto	4		200	
	Somma	200				200	
B6C29150557					115		719,479
	-900	180	Sabbia media marrone-grigia con ghiaia media ciottolosa limosa	8		180	
	-1190	290	Sabbia grossolana marrone-grigia con ghiaia debolmente limosa con tracce di ciottoli	9		290	
	Somma	470				470	
B6C29153556					115		748,057

<i>Sondaggio</i>	<i>Prof.base (cm)</i>	<i>Spessore strato (cm)</i>	<i>Descrizione strato</i>	<i>Nr_strato</i>	<i>Quota p.c. (m s.l.m.)</i>	<i>Spessore immerso (cm)</i>	<i>Sogg (cm)</i>
	-1220	140	Sabbia media grigio-marrone con ghiaia media debolmente limosa e debolmente ciottolosa	8		140	
	-1500	280	Sabbia media grigio-marrone ghiaioso limosa debolmente ciottolosa	9		280	
	Somma	420				420	
B6C29171558					115		723,522
	-900	180	Sabbia grossa marrone grigia con ghiaia media debolmente limosa debolmente ciottolosa. Locale aumento della percentuale limosa	7		176,478	
	-1180	280	Sabbia media marrone con ghiaia fine debolmente limosa con tracce di ciottoli	8		280	
	-1350	170	Sabbia media marrone debolmente ghiaiosa, debolmente limosa. Presenza di ciottoli quarzosi	9		170	
	Somma	630				626,478	
B6C29175556					115		731,932
	-1300	450	Sabbia fine grigio/marrone con ghiaia media debolmente limosa	6		450	
	Somma	450				450	
B6C29210605					114,8		916,821
	-1200	140	Sabbia medio fine debolmente limosa grigio bruna debolmente addensata umida	12		140	
	Somma	140				140	
B6C29302618					115		592,499
	-1220	320	Sabbie sciolte medio fini di colore nocciola-bruno, con ghiaietto, talora debolmente limose; umide	6		320	
	Somma	320				320	
B6C29336761					120,8		29,63
	-650	150	Sabbia e ghiaietto	3		150	
	Somma	150				150	
B6C29357605					114,8		579,597

<i>Sondaggio</i>	<i>Prof.base (cm)</i>	<i>Spessore strato (cm)</i>	<i>Descrizione strato</i>	<i>Nr_strato</i>	<i>Quota p.c. (m s.l.m.)</i>	<i>Spessore immerso (cm)</i>	<i>Sogg (cm)</i>
	-1220	170	Sabbie medio-fini sciolte di colore marroncino, moderatamente limose con ghiaie e ghiaietto, sature	11		170	
	-1670	70	Sabbie fini sciolte di colore nocciola, con ghiaietto e rari ciottoli	13		70	
	Somma	240				240	
B6C29402596					114,8		631,849
	-1030	90	Sabbie fini sciolte, di colore nocciola, con ghiaietto	6		90	
	-1500	140	Sabbie fini sciolte di colore nocciola, con ghiaia, ghiaietto e ciottoli, debolmente limose	9		140	
	Somma	230				230	
B6C29431687					116		438,631
	-700	400	Sabbia con poca ghiaia	2		261,369	
	Somma	400				261,369	
B6C29478638					115,1		651,253
	-970	310	Sabbia grossa con ghiaia media ciottolosa debolmente limosa, marrone	9		310	
	-1260	290	Sabbia media ghiaiosa (ghiaia media) limosa debolmente ciottolosa, marrone	10		290	
	-1560	300	Sabbia media con ghiaia media debolmente limosa, marrone/grigia	11		300	
	-1860	300	Sabbia media con ghiaia media debolmente ciottolosa debolmente limosa, marrone/grigia	12		300	
	Somma	1200				1200	
B6C29603644					115,1		576,613
	-1200	150	Sabbie sciolte di colore nocciola chiaro, con poca ghiaia	9		150	
	Somma	150				150	
B6C29611899					123		421,883
	-1260	510	Sabbia con poca ghiaia a grossi ciottoloni	3		510	

Sondaggio	Prof.base (cm)	Spessore strato (cm)	Descrizione strato	Nr_strato	Quota p.c. (m s.l.m.)	Spessore immerso (cm)	Sogg (cm)
	Somma	510				510	
B6C29718607					115,2		420,904
	-950	400	Sabbie ciottolose (diam.max = 5 cm) sciolte di colore nocciola chiaro, con poca ghiaia	7		400	
	Somma	400				400	
B6C29765605					115,2		601,681
	-650	170	Sabbia grossa con ghiaia media ciottolosa debolmente limosa, marrone	6		48,319	
	-730	80	Sabbia media ghiaiosa (ghiaia media) debolmente ciottolosa marrone	7		80	
	-910	180	Sabbia media marrone con ghiaia media ciottolosa	8		180	
	Somma	430				308,319	
B6C29790519					111,2		535,168
	-1050	580	Sabbie e ghiaie con ciottoli sciolti grigio chiare	6		514,832	
	Somma	580				514,832	
B6C29891613					115,1		547,187
	-900	500	Sabbie medio fini sciolte, di colore grigio cenere, con abbondanti ghiaie e ghiaietto	6		352,813	
	Somma	500				352,813	
B6C29996662					114,6		874,04
	-900	400	Sabbie ciottolose sciolte (diam.max = 5 cm), di colore nocciola chiaro, con ghiaia	8		25,96	
	-950	50	Sabbie ciottolose di colore nocciola scuro, con tracce di limo; leggermente umide	9		50	
	-1450	500	Sabbie ciottolose sciolte (diam.max = 5 cm), di colore nocciola chiaro, con ghiaia	10		500	
	-1500	50	Sabbie sciolte di colore nocciola chiaro, con sparsi ciottoli	11		50	
	Somma	1000				625,96	

<i>Sondaggio</i>	<i>Prof.base (cm)</i>	<i>Spessore strato (cm)</i>	<i>Descrizione strato</i>	<i>Nr_strato</i>	<i>Quota p.c. (m s.l.m.)</i>	<i>Spessore immerso (cm)</i>	<i>Sogg (cm)</i>
B6C30053209					107		580,842
	-900	240	Sabbia medio grossolana debolmente limosa giallo rossastra ingl. rara ghiaia (d. max 6 cm) e ghiaietto	8		240	
	Somma	240				240	
B6C30056228					107		-3,997
	-450	120	Sabbia da fine a grossolana deb limosa grigiastra con ghiaia, ghiaietto e ciottoli poligenici (d. max. 9 cm)	5		120	
	-750	130	Sabbia medio fine limosa nocciola con ghiaietto e ghiaia (d. max 3 cm) poligenici	8		130	
	-1150	330	Sabbia medio fine limosa nocciola grigiastra con ghiaietto e ghiaia (d. max illeggibile) poligenici. Presenza tracce rossastre di ossidazione	10		330	
	-1200	50	Sabbia media grossolana limosa grigiastra con ghiaietto e ghiaia (d. max illeggibile) poligenici	11		50	
	-1500	300	Sabbia da fine a grossolana deb limosa grigiastra con ghiaietto e ghiaia (d. max 5 cm) poligenici	12		300	
	Somma	930				930	
B6C30092223					108		-9,926
	-360	360	Sabbia medio grossolana debolmente limosa grigia inglobante rara ghiaia (d. max 6 cm) e rari ciottoli (d. max 10 cm). Presenza rari interlivelletti limosi	1		360	
	-1000	100	Sabbia medio fine nerastra passante a giallastra inglobante rara ghiaia e ghiaietto	5		100	
	Somma	460				460	
B6C30095206					107		575,854

<i>Sondaggio</i>	<i>Prof.base (cm)</i>	<i>Spessore strato (cm)</i>	<i>Descrizione strato</i>	<i>Nr_strato</i>	<i>Quota p.c. (m s.l.m.)</i>	<i>Spessore immerso (cm)</i>	<i>Sogg (cm)</i>
	-1000	400	Sabbia medio fine debolmente limosa giallo rossastra inglobante ghiaia (d. max 4 cm) e ghiaietto. Presenza di interlivello di limo sabbioso	4		400	
	Somma	400				400	
B6C36003138					109,9		362,088
	-420	120	Sabbia media con ghiaia media debolmente ciottolosa debolmente limosa, marrone	3		57,912	
	-800	200	Sabbia fine con ghiaia media ciottolosa debolmente limosa, grigia	5		200	
	Somma	320				257,912	
B6C36004226					111,2		309,56
	-690	180	Sabbia fine con ghiaia grossa ciottolosa debolmente limosa, marrone chiaro/grigio	7		180	
	-870	180	Sabbia media con ghiaia media ciottolosa debolmente limosa, marrone/grigio	8		180	
	-1110	120	Sabbia grossa con ghiaia media debolmente limosa debolmente ciottolosa, grigio/marrone	10		120	
	-1280	170	Sabbia media ghiaiosa (ghiaia media) debolmente limosa, marrone	11		170	
	-1590	310	Sabbia grossa con ghiaia media ciottolosa debolmente limosa, marrone	12		310	
	Somma	960				960	
B6C36006222					111,1		-104,725
	-1040	250	Sabbia media ghiaiosa (ghiaia media) limosa debolmente ciottolosa, grigia	6		250	
	-1350	310	Sabbia grossa con ghiaia media ciottolosa debolmente limosa, grigio scura	7		310	

<i>Sondaggio</i>	<i>Prof.base (cm)</i>	<i>Spessore strato (cm)</i>	<i>Descrizione strato</i>	<i>Nr_strato</i>	<i>Quota p.c. (m s.l.m.)</i>	<i>Spessore immerso (cm)</i>	<i>Sogg (cm)</i>
	-1510	160	Sabbia media debolmente ghiaiosa (ghiaia grossa) debolmente limosa, grigia	8		160	
	-1590	80	Sabbia fine con ghiaia grossa ciottolosa debolmente limosa, marrone chiaro/grigio	9		80	
	Somma	800				800	
B6C36011162					109,8		455,062
	-795	495	Sabbia e ghiaia	2		339,938	
	Somma	495				339,938	
B6C36035198					110,7		368,836
	-1500	1200	Sabbia a tratti limosa grigia, con ghiaia ad elementi poligenici (d. max 5 - 6 cm)	7		1131,164	
	Somma	1200				1131,164	
B6C36036217					111,1		340,72
	-970	620	Sabbia con ghiaietto piccolo e grosso	2		620	
	Somma	620				620	
B6C36051078					110		592,979
	-630	150	Sabbia media con ghiaia fine debolmente limosa debolmente ciottolosa grigio chiara	6	37,02100000000001		
	-1010	380	Sabbia fine ghiaiosa (ghiaia media) debolmente limosa con tracce di ciottoli grigio chiara	7		380	
	Somma	530				417,021	
B6C36081220					111,1		316,161
	-880	520	Sabbia ass.	2		520	
	-950	70	Sabbia ghiaietto	3		70	
	Somma	590				590	
B6C36098289					113,1		559,026
	-1900	1610	Sabbia grigia grossa, ghiaietto, ghiaia	3		1340,974	
	Somma	1610				1340,974	
B6C36126114					108,7		464,693
	-850	160	Sabbia media con ghiaia media debolmente limosa grigio scura	6		160	

Sondaggio	Prof.base (cm)	Spessore strato (cm)	Descrizione strato	Nr_strato	Quota p.c. (m s.l.m.)	Spessore immerso (cm)	Sogg (cm)
	Somma	160				160	
B6C36127140					109,8		500,184
	-1800	450	Sabbia compatta	3		450	
	-1900	100	Sabbia con ghiaia	4		100	
	Somma	550				550	
B6C36176017					108,8		698,233
	-960	280	Sabbia media ghiaiosa (ghiaia media) debolmente ciottolosa debolmente limosa grigio marrone	6		261,767	
	Somma	280				261,767	
B6C36189268					112,53		480,175
	-900	650	Sabbia e ghiaia asciutta	2		419,825	
	Somma	650				419,825	
B6C36230429					116,8		1053,201
	-1120	570	Sabbia media con ghiaia media ciottolosa debolmente limosa grigio/marrone	6		66,799	
	Somma	570				66,799	
B6C36252033					109		403,765
	-460	60	Sabbia medio fine debolmente limosa localmente limosa grigio verde nocciola con ghiaietto e ghiaia poligenici	6		56,235	
	-1040	360	Sabbia medio fine debolmente limosa grigio verdastra addensata con ghiaietto e localmente ghiaia (d. max 3 cm)	8		360	
	-1420	380	Sabbia medio grossolana localmente debolmente limosa grigio verde nocciola mediamente addensata satura con ghiaietto e ghiaia (d. max 4,5 cm)	9		380	
	-1590	170	Sabbia media grigio verdastra inglobante ghiaietto e rara ghiaia. Presenza interlivelli di sabbia medio fine limosa	10		170	

Sondaggio	Prof.base (cm)	Spessore strato (cm)	Descrizione strato	Nr_strato	Quota p.c. (m s.l.m.)	Spessore immerso (cm)	Sogg (cm)
	-1780	190	Sabbia medio fine grigio nocciola inglobante localmente rara ghiaia e ghiaietto	11		190	
	Somma	1160				1156,235	
B6C36256034					109,1		729,82
	-980	250	Sabbia medio fine debolmente limosa grigia e bruno grigia addensata inglobante ghiaia (d. max 4 cm) e ghiaietto	10		250	
	-1100	90	Sabbia medio fine localmente debolmente limosa grigia mediamente addensata inglobante rarissima ghiaia (d. max 2 cm)	12		90	
	-1250	50	Sabbia medio fine debolmente limosa marrone sciolta inglobante ghiaia (d. max 2,5 cm) e ghiaietto	15		50	
	-1300	50	Sabbia medio fine localmente debolmente limosa grigio verdastra mediamente addensata inglobante rarissima ghiaia (d. max 2 cm)	16		50	
	-1910	30	Sabbia medio fine debolmente limosa bruno rossastra mediamente addensata	21		30	
	Somma	470				470	
B6C36318026					109		720,744
	-760	200	Sabbia media con ghiaia fine debolmente limosa debolmente ciottolosa grigio marrone	6		39,256	
	-1060	300	Sabbia fine ghiaiosa (ghiaia media) ciottolosa debolmente limosa grigio chiara. Locale aumento della % limosa	7		300	
	Somma	500				339,256	
B6C36345276					112,57		632,744
	-800	180	Sabbia medio grossolana deb. limosa, grigio verde, con raro ghiaietto	4		167,256	

Sondaggio	Prof.base (cm)	Spessore strato (cm)	Descrizione strato	Nr_strato	Quota p.c. (m s.l.m.)	Spessore immerso (cm)	Sogg (cm)
	-1350	550	Sabbia medio grossolana deb. limosa, grigia, con ghiaia e ghiaietto	5		550	
	-1800	150	Sabbia medio grossolana debolmente limosa, bruna, con ghiaia e ghiaietto	8		150	
	Somma	880				867,256	
B6C36406434					116,1		1028,458
	-1190	410	Sabbia media con ghiaia media ciottolosa debolmente limosa, grigio/marrone	6		161,542	
	Somma	410				161,542	
B6C36426268					112,5		637,967
	-910	510	Sabbia medio grossolana limosa, grigia, con abbondante ghiaia e ghiaietto	3		272,033	
	-1900	920	Sabbia medio grossolana limosa, grigia con abbondante ghiaia ghiaietto e rari ciottoli (diam.max 18 cm)	5		920	
	Somma	1430				1192,033	
B6C36580282					113,5		796,283
	-1850	1600	Sabbia e ghiaia eterometrica	2		1053,717	
	Somma	1600				1053,717	
B6C36581283					113,5		806,634
	-1850	1600	Sabbia e ghiaia eterometrica	2		1043,366	
	Somma	1600				1043,366	
B6C36592407					115,1		1054,701
	-1150	180	Sabbia media ghiaiosa (ghiaia media) debolmente ciottolosa debolmente limosa, grigio/marrone	6		95,299	
	-1480	330	Sabbia media con ghiaia grossa ciottolosa debolmente limosa, grigia/marrone	7		330	
	Somma	510				425,299	
B6C36681265					111,2		737,784
	-820	420	Sabbia medio fine, grigia, sciolta da debolmente ghiaiosa a ghiaiosa	4		82,216	

<i>Sondaggio</i>	<i>Prof.base (cm)</i>	<i>Spessore strato (cm)</i>	<i>Descrizione strato</i>	<i>Nr_strato</i>	<i>Quota p.c. (m s.l.m.)</i>	<i>Spessore immerso (cm)</i>	<i>Sogg (cm)</i>
	-900	80	Sabbia medio fine, grigia, umida, sciolta, ghiaioso ciottolosa	5		80	
	-1500	550	Sabbia media, da grigia a ocra, bagnata, sciolta, con ghiaia e ciottolini	7		550	
	Somma	1050				712,216	
B6C36684389					114,2		1049,931
	-1150	250	Sabbia media con ghiaia media debolmente limosa con tracce di ciottoli, grigio/marrone	5		100,069	
	-1380	230	Sabbia media ghiaiosa (ghiaia media) ciottolosa debolmente limosa, marrone/grigio	6		230	
	Somma	480				330,069	
B6C36746397					114,45		1088,515
	-1950	350	Sabbia grossa e ghiaietto	3		350	
	Somma	350				350	
B6C36780372					114		1065,098
	-1300	250	Sabbia media debolmente ghiaiosa (ghiaia media) debolmente limosa, grigio/marrone	5		234,902	
	-1610	310	Sabbia media ghiaiosa (ghiaia media) ciottolosa debolmente limosa, marrone/grigia	6		310	
	Somma	560				544,902	
B6C36787271					111,2		729,853
	-950	650	Sabbia medio grossolana grigia, sciolta, da debolmente ghiaioso ciottolosa a localmente ghiaiosa, umida da 7 m, bagnata da 9,3 m	2		220,147	
	-970	10	Sabbia fine grigio ocra, bagnata, sciolta	4		10	
	Somma	660				230,147	
B6C36870232					112,7		729,877
	-950	550	Sabbia medio grossolana limosa grigia con ghiaia e ghiaietto	3		220,123	

Sondaggio	Prof.base (cm)	Spessore strato (cm)	Descrizione strato	Nr_strato	Quota p.c. (m s.l.m.)	Spessore immerso (cm)	Sogg (cm)
	Somma	550				220,123	
B6C36965363					113,9		1098,046
	-1260	260	Sabbia media con ghiaia media debolmente limosa con tracce di ciottoli, marrone/grigia	6		161,954	
	Somma	260				161,954	
B6C36977256					111,35		753,033
	-930	730	Sabbia media grossolana debolmente limosa grigia con ghiaia eterogenea arrotondata eterometrica e rari ciottoli (diam.max 10 cm)	4		176,967	
	-1650	680	Sabbia con ghiaia eterometrica e rari ciottoli	6		680	
	Somma	1410				856,967	
B6C36978437					115,1		1083,663
	-1150	180	Sabbia medio fine debolmente limosa, con ghiaia (diam.2 cm)	10		66,337	
	-1900	750	Sabbia medio grossolana nocciola con ghiaia diam. 2-6 cm e intercalazioni limosa. Talora livelli di ghiaietto diam. 3-4 mm	11		750	
	-1950	50	Sabbia medio fine con ghiaietto diam. 0,5-1 cm	12		50	
	Somma	980				866,337	
B6C36981494					116,7		948
	-1120	500	Sabbia nocciola ghiaia diam. 1-2 cm e rara ghiaia diam 5-6 cm; presenza di lenti limose	6		172	
	-1280	160	Sabbia con ghiaia diam.max 2 cm e rara ghiaia diam.max 6 cm	7		160	
	-1450	50	Sabbia media e grossolana con ghiaia diam. 3 cm e ghiaietto diam 0,5 cm	9		50	
	-1550	60	Sabbia media con raro ghiaietto	11		60	
	Somma	770				442	
B6C37006410					114,81		1105,276
	-1800	200	Sabbia media grigia	5		200	

Sondaggio	Prof.base (cm)	Spessore strato (cm)	Descrizione strato	Nr_strato	Quota p.c. (m s.l.m.)	Spessore immerso (cm)	Sogg (cm)
	Somma	200				200	
B6C37007397					114,21		1091,686
	-1380	530	Sabbia media grigia ghiaietto e ghiaia	4		288,314	
	Somma	530				288,314	
B6C37049220					110		573,132
	-950	350	Sabbia medio grossolana debolmente limosa bruna con ghiaia e ghiaietto	3		350	
	-1750	310	Sabbia medio grossolana limosa grigia con abbondante ghiaia, ghiaietto e ciottoli (d. max 10 cm)	6		310	
	Somma	660				660	
B6C37234416					114,3		1089,202
	-1500	300	Sabbia medio fine deb.limosa molto addensata grigio nocciola con ghiaia e ghiaietto poligenici. Loc.presenza di interlivellati limosi grigiastri	15		300	
	-1800	180	Sabbia medio fine sporca micacea grigio verde inglobante ghiaietto ghiaia e rarissimi ciottoli (diam.6 cm)	17		180	
	Somma	480				480	
B6C37261059					105,08		362,891
	-750	140	Sabbia debolmente ghiaioso-limosa grigio scura marrone	3		140	
	-800	50	Sabbia ghiaiosa debolmente limosa grigio scura marrone	4		50	
	-1500	500	Sabbia con ghiaia fine e media prevalente (d. max 6? cm) debolmente limosa nocciola scura; rari ciottoli (illeggibile); rari livelli centimetrici con aumento della frazione limosa	6		500	
	Somma	690				690	
B6C37295203					109,5		509,145

Sondaggio	Prof.base (cm)	Spessore strato (cm)	Descrizione strato	Nr_strato	Quota p.c. (m s.l.m.)	Spessore immerso (cm)	Sogg (cm)
	-1690	880	Sabbia medio grossolana debolmente limosa grigia con ghiaia e ghiaietto	4		880	
	Somma	880				880	
B6C37333408					110		37,99
	-1000	330	Sabbia medio grossolana localmente limosa marrone giallastra inglobante ghiaia medio fine	4		330	
	Somma	330				330	
B6C37374253					112		764,209
	-1520	360	Sabbia media con ghiaia grossa debolmente ciottolosa debolmente limosa, grigio/marrone	8		360	
	Somma	360				360	
B6C37399086					106,7		452,705
	-750	200	Sabbia media con ghiaia grossa ciottolosa limosa grigio marrone	3		200	
	-970	220	Sabbia media con ghiaia media ciottolosa debolmente limosa marrone	4		220	
	-1400	280	Sabbia media con ghiaia media debolmente limosa debolmente ciottolosa marrone	6		280	
	Somma	700				700	
B6C37415043					103,59		406,647
	-500	450	Sabbia e ghiaia	2		93,353	
	-1000	400	Sabbia e ghiaia	4		400	
	Somma	850				493,353	
B6C37447255					112		716,214
	-730	80	Sabbia media ghiaiosa (ghiaia media) limosa, grigia	5	13,78600000000001		
	-1230	60	Sabbia media con ghiaia media debolmente limosa c	9		60	
	Somma	140				73,78600	
B6C37457180					109,7		504,118
	-1000	700	Sabbia grossa grigia e ghiaietto	2		495,882	
	Somma	700				495,882	

<i>Sondaggio</i>	<i>Prof.base (cm)</i>	<i>Spessore strato (cm)</i>	<i>Descrizione strato</i>	<i>Nr_strato</i>	<i>Quota p.c. (m s.l.m.)</i>	<i>Spessore immerso (cm)</i>	<i>Sogg (cm)</i>
B6C37458033	-600	400	Sabbia e ghiaia	2	104,61	117,439	482,561
	Somma	400				117,439	
B6C37503171	-1000	600	Sabbia e ghiaietto	2	109,9	488,054	511,946
	Somma	600				488,054	
B6C37507239	-1280	170	Sabbia media ghiaiosa (ghiaia media) debolmente limosa, marrone chiaro	10	112	170	977,229
	-1530	250	Sabbia media con ghiaia media ciottolosa debolmente limosa, grigio/marrone	11		250	
	Somma	420				420	
B6C37526402	-1800	640	Sabbia medio fine debolmente limosa grigio verde con ghiaietto e ghiaia (diam.max 5 cm) poligenici	11	109,8	613,019	1186,981
	Somma	640				613,019	
B6C37578180	-1000	750	Sabbia media grigia ghiaietto e ghiaia	3	109,5	388,622	611,378
	-1250	250	Sabbia grossa grigia e ghiaietto	4		250	
	Somma	1000				638,622	
B6C37581410	-1300	400	Sabbia e ghiaia compatta	4	113,1	327,164	972,836
	-1600	150	Sabbia e ghiaia	6		150	
	Somma	550				477,164	
B6C37617106	-800	300	Sabbia con ghiaia eterogenea (diam. max 8 cm) debolmente limosa nocciola grigiastra	2	107,5	116,209	683,791
	-1210	210	Sabbia con ghiaia fine e media prevalente (d. max 8 cm) limosa nocciola grigiastra	6		210	

Sondaggio	Prof.base (cm)	Spessore strato (cm)	Descrizione strato	Nr_strato	Quota p.c. (m s.l.m.)	Spessore immerso (cm)	Sogg (cm)
	-1400	190	Sabbia con ghiaia fine e media prevalente (d. max 8 cm) nocciola grigiastra; rari livelli centimetrici debolmente limosi	7		190	
	-1880	480	Sabbia con ghiaia eterogenea (diam. max 8 cm) limosa nocciola	8		480	
	Somma	1180				996,209	
B6C37677164					109,6		659,963
	-800	570	Sabbia e ghiaia eterogenee	3		140,037	
	Somma	570				140,037	
B6C37677181					109		642,382
	-900	260	Sabbia e ghiaia in matrice limosa grigia	5		257,618	
	Somma	260				257,618	
B6C37686165					109,6		658,622
	-800	550	Sabbia e ghiaia eterogenee	3		141,378	
	Somma	550				141,378	
B6C37698166					109,6		656,289
	-800	550	Sabbia e ghiaia eterogenee	2		143,711	
	Somma	550				143,711	
B6C37711171					109,7		619,971
	-950	800	Sabbia grossa grigia ghiaia e ghiaietto	2		330,029	
	Somma	800				330,029	
B6C37725449					113		796,139
	-1140	240	Sabbia e ghiaia	10		240	
	-1650	510	Sabbia e ghiaia con ciottoli	11		510	
	Somma	750				750	
B6C37767122					108,5		623,194
	-700	120	Sabbia fine con ghiaia media debolmente ciottolosa grigio chiara	6		76,806	
	-1080	260	Sabbia media ghiaiosa (ghiaia media) debolmente limosa marrone grigia	8		260	
	Somma	380				336,806	
B6C37796438					113		66,582
	-150	130	Sabbia e ghiaia	2		83,418	

Sondaggio	Prof.base (cm)	Spessore strato (cm)	Descrizione strato	Nr_strato	Quota p.c. (m s.l.m.)	Spessore immerso (cm)	Sogg (cm)
	-500	240	Sabbia e ghiaia con ciottoli	5		240	
	-700	50	Sabbia e ghiaia	8		50	
	-1650	950	Sabbia e ghiaia con ciottoli	9		950	
	Somma	1370				1323,418	
B6C37804444					113,26		473,866
	-1920	390	Sabbia	6		390	
	Somma	390				390	
B6C37820157					109,5		656,046
	-1800	1200	Sabbia media grigia, ghiaia e ghiaietto	4		1143,954	
	Somma	1200				1143,954	
B6C37821414					113,1		904,684
	-1820	150	Sabbia grossa e ghiaietto	5		150	
	Somma	150				150	
B6C37907401					112,8		1229,413
	-1700	500	Compagine alluvionale di base costituita da: ciottoli diam>10 cm: 10-15 %, ghiaia diam. 3-5 cm: 20%, sabbia grossolana e fine: 35-40%. Colore grigio della massa asciutta	10		470,587	
	Somma	500				470,587	
B6C37982369					111,6		922,069
	-1160	210	Sabbia fine e media deb. limosa grigio nocciola giallastra inglobante ghiaietto e rara ghiaia	11		210	
	-1650	380	Sabbia medio fine deb. limosa grigio verde nocciola con ghiaia ghiaietto e rari ciottoli (diam. 6 cm) poligenici	13		380	
	Somma	590				590	
B6C37990309					110,3		716,952
	-850	180	Sabbia medio fine nocciola con ghiaia eterometrica. Presenza interlivello di ghiaia eterometrica in debolmente matrice sabbiosa	6		133,048	

Sondaggio	Prof.base (cm)	Spessore strato (cm)	Descrizione strato	Nr_strato	Quota p.c. (m s.l.m.)	Spessore immerso (cm)	Sogg (cm)
	-1000	150	Sabbia medio fine da grigia a bruno nocciola chiaro inglobante ghiaia eterometrica	7		150	
	Somma	330				283,048	
B6C37993157					107,9		547,424
	-1650	200	Sabbia medio grossolana limosa bruna con ghiaia e ghiaietto	6		200	
	-1800	150	Sabbia medio grossolana limosa grigia	7		150	
	Somma	350				350	
B6C38015176					109		443,777
	-500	240	Sabbie e ghiaie addensate pulite	3		56,223	
	-1200	700	Sabbie e ghiaietti addensati	4		700	
	Somma	940				756,223	
B6C38020419					113,48		874,66
	-880	180	Sabbia grossa grigia con ghiaia media e qualche ciottolo, presenti talvolta lenti e livelli centimetrici limosi	6	5,339999999999992		
	Somma	180				5,34	
B6C38069151					108,24		704,897
	-860	260	Sabbia medio fine debolmente limosa grigio nocciola mediamente addensata, con ghiaietto e rara ghiaia	3		155,103	
	Somma	260				155,103	
B6C38073152					108,35		663,557
	-820	100	Sabbia medio fine deb. limosa grigio nocciola con ghiaietto e ghiaia (diam. 5 cm)	6		100	
	Somma	100				100	
B6C38126143					108		564,631
	-850	370	Sabbia con ghiaia, nocciola	3		285,369	
	-1300	450	Sabbia con ghiaia	4		450	
	Somma	820				735,369	
B6C38128150					109,5		515,916

Sondaggio	Prof.base (cm)	Spessore strato (cm)	Descrizione strato	Nr_strato	Quota p.c. (m s.l.m.)	Spessore immerso (cm)	Sogg (cm)
	-1250	500	Sabbia medio grossolana limosa grigia con ghiaia e ghiaietto	5		500	
	Somma	500				500	
B6C38128252					109,7		679,33
	-800	200	Sabbia fine ghiaiosa (ghiaia media) debolmente ciottolosa, grigia	5		120,67	
	Somma	200				120,67	
B6C38136147					108,28		597,442
	-890	140	Sabbia medio fine sporca grigio nocciola inglobante raro ghiaietto e ghiaia	5		140	
	-1250	360	Sabbia medio fine limosa nocciola umida ing. raro ghiaietto e ghiaia. Presenza di ghiaia grossolana (11,5 - 11,9 m)	6		360	
	Somma	500				500	
B6C38139147					108,37		573,197
	-840	60	Sabbia medio fine grigia inglobante raro ghiaietto	6		60	
	-870	30	Sabbia medio fine debolmente limosa grigio nocciola inglobante ghiaietto e ghiaia (d. max 3 cm)	7		30	
	Somma	90				90	
B6C38141115					105,8		264,996
	-1080	160	Sabbia con ghiaia fine e media prevalente (d. max 5? cm) debolmente limosa nocciola; rari ciottoli (d. max 7 cm)	4		160	
	-1810	190	Sabbia con ghiaia fine e media prevalente (illeggibile) limosa nocciola	7		190	
	Somma	350				350	
B6C38377030					104,27		1060,979
	-1127	300	Sabbia fine	3		66,021	
	Somma	300				66,021	
B6C38390150					108,1		535,606

Sondaggio	Prof.base (cm)	Spessore strato (cm)	Descrizione strato	Nr_strato	Quota p.c. (m s.l.m.)	Spessore immerso (cm)	Sogg (cm)
	-710	60	Sabbia media ghiaiosa (ghiaia media) con tracce di limo, marrone	7		60	
	-980	270	Sabbia media con ghiaia media debolmente ciottolosa grigio marrone	8		270	
	Somma	330				330	
B6C38401406					111,5		998,637
	-1100	300	Compagine alluvionale costituita da: ghiaia 3<5 cm (20-25%), ghiaia minuta (25-30%), sabbia grossolana (30-35%), limo (<10%); colore grigio bruno, stato mediamente compatto	5		101,363	
	Somma	300				101,363	
B6C38414412					111,5		576,521
	-1270	70	Livello con 70-80% di sabbia grossolana bruno marrone, ghiaia (30-40%)	9		70	
	Somma	70				70	
B6C38492113					107,44		728,177
	-950	330	Sabbia medio fine debolmente limosa grigio nocciola con ghiaietto e rara ghiaia	5		221,823	
	-1200	200	Sabbia medio fine debolmente limosa grigio nocciola con raro ghiaietto	7		200	
	Somma	530				421,823	
B6C38492473					112,26		532,478
	-730	290	Compagine alluvionale costituita da: ghiaia grossolana (d. 3,5 cm) (10%), ghiaia 1<2 cm (20%), ghiaietto (20%) in matrice sabbiosa (50%) bruna fino a 5,5 m, poi grigio chiaro	5		197,522	
	Somma	290				197,522	
B6C38494128					110		490,149
	-960	440	Sabbia medio grossolana grigio marrone con ghiaia e ghiaietto	3		440	
	Somma	440				440	

Sondaggio	Prof.base (cm)	Spessore strato (cm)	Descrizione strato	Nr_strato	Quota p.c. (m s.l.m.)	Spessore immerso (cm)	Sogg (cm)
B6C38497302					108,7		1015,565
	-1520	230	Ghiaia (20%) con sabbia (30%) e abbondante limo cementante bruno rossastro ruggine per ossidazione	5		230	
	Somma	230				230	
B6C38501115					107,38		739,035
	-870	100	Sabbia medio fine debolmente limosa grigio nocciola con ghiaietto e rara ghiaia	6		100	
	Somma	100				100	
B6C38545373					110,5		936,729
	-1600	600	Compagine alluvionale costituita da: ciottoli con d. >5 cm (10%), ghiaia con d. 2<5 cm (40%), sabbia grossolana (50%). Limo assente	9		600	
	Somma	600				600	
B6C38556018					110,56		780,051
	-1350	100	Sabbia con ciottoli colore grigio-violaceo	8		100	
	-1870	100	Sabbia grossolana con ciottoli	10		100	
	Somma	200				200	
B6C38566436					111,1		521,764
	-820	320	Sabbia prevalente (50-60%) con ghiaietto con d. max 2-3 cm (20%), sabbia (20%) e limo (10-15%)	5		298,236	
	Somma	320				298,236	
B6C38605325					108,7		755,195
	-780	410	Sabbia fine con ghiaia media ciottolosa debolmente limosa grigio chiara marrone	5	24,80500000000001		
	-880	100	Sabbia media ghiaiosa (ghiaia media) debolmente ciottolosa debolmente limosa marrone	6		100	
	-1130	250	Sabbia grossa con ghiaia media ciottolosa debolmente limosa marrone	7		250	

<i>Sondaggio</i>	<i>Prof.base (cm)</i>	<i>Spessore strato (cm)</i>	<i>Descrizione strato</i>	<i>Nr_strato</i>	<i>Quota p.c. (m s.l.m.)</i>	<i>Spessore immerso (cm)</i>	<i>Sogg (cm)</i>
	Somma	760				374,805	
B6C38610366					109,3		1022,569
	-1170	320	Sabbia media con ghiaia media debolmente ciottolosa debolmente limosa marrone grigia	7		147,431	
	Somma	320				147,431	
B6C38630349					108,8		500,179
	-700	320	Sabbia media con ghiaia media ciottolosa debolmente limosa marrone grigia	4		199,821	
	-890	190	Sabbia fine ghiaiosa (ghiaia media) debolmente ciottolosa con tracce di limo, grigio chiara	5		190	
	Somma	510				389,821	
B6C38654115					107,7		544,52
	-1450	1100	Sabbia medio grossolana limosa grigia con ghiaia e ghiaietto	3		905,48	
	Somma	1100				905,48	
B6C38719091					107,26		1193,021
	-1350	150	Sabbia medio fine debolmente limosa grigio nocciola con ghiaietto e rara ghiaia (d. max 5 cm)	8		150	
	Somma	150				150	
B6C38740333					108		458,027
	-740	140	Sabbia media ghiaiosa (ghiaia media) limosa debolmente ciottolosa marrone scura	6		140	
	-1200	290	Sabbia media con ghiaia media ciottolosa limosa marrone	8		290	
	Somma	430				430	
B6C38778108					108		583,654
	-1050	600	Sabbia medio grossolana debolmente limosa grigia con ghiaietto e ghiaia	3		466,346	
	Somma	600				466,346	

<i>Sondaggio</i>	<i>Prof.base (cm)</i>	<i>Spessore strato (cm)</i>	<i>Descrizione strato</i>	<i>Nr_strato</i>	<i>Quota p.c. (m s.l.m.)</i>	<i>Spessore immerso (cm)</i>	<i>Sogg (cm)</i>
B6C38779018					105,43		437,755
	-1360	130	Sabbia e ghiaia con limo	11		130	
	-1650	150	Sabbia e ghiaia poco limosa	13		150	
	Somma	280				280	
B6C38784334					108		461,502
	-1500	1000	Sabbia grigio nocciola con ghiaia e rari ciottoli. Localmente livelli più limosi	3		1000	
	Somma	1000				1000	
B6C38787077					105,65		393,792
	-1180	40	Sabbia e ghiaia molto limosa	10		40	
	Somma	40				40	
B6C38787340					108		478,6
	-540	40	Sabbia fine ghiaiosa debolmente limosa grigio scura	4		40	
	Somma	40				40	
B6C38798329					108		437,293
	-770	210	Sabbia media con ghiaia media limosa debolmente ciottolosa marrone	7		210	
	-1080	180	Sabbia media ghiaiosa (ghiaia media) limosa marrone	9		180	
	-1500	300	Sabbia media con ghiaia media ciottolosa debolmente limosa marrone	11		300	
	Somma	690				690	
B6C38804333					108		456,776
	-500	80	Sabbia ghiaiosa grigia debolmente limosa	4		43,224	
	-750	200	Sabbia con ghiaia grigia debolmente limosa, satura. Dalla profondità di 6 m la ghiaia diventa grossolana	6		200	
	-1200	450	Sabbia con ghiaia marrone debolmente limosa; nera dalla profondità di 9 m	7		450	
	Somma	730				693,224	
B6C38813379					109,8		563,863
	-1120	280	Sabbia media con ghiaia fine ciottolosa debolmente limosa, marrone	7		280	

Sondaggio	Prof.base (cm)	Spessore strato (cm)	Descrizione strato	Nr_strato	Quota p.c. (m s.l.m.)	Spessore immerso (cm)	Sogg (cm)
Somma		280				280	
B6C38816149					107,44		271,886
-1200	450	Sabbia grigia con ghiaia fine	4			450	
-1300	100	Sabbia con ghiaia fine debolmente limosa	5			100	
-1700	400	Sabbia grigia con ghiaia fine	6			400	
-1900	200	Sabbia e ghiaia fine con rari ciottoli	7			200	
Somma		1150				1150	
B6C38816152					107,44		400,513
-1200	450	Sabbia grigia con ghiaia fine	4			450	
-1300	100	Sabbia con ghiaia fine debolmente limosa	5			100	
-1700	400	Sabbia grigia con ghiaia fine	6			400	
-1900	200	Sabbia e ghiaia fine con rari ciottoli	7			200	
Somma		1150				1150	
B6C38818112					107,38		433,981
-1480	190	Sabbia grigia con ghiaia fine	4			190	
-1860	110	Sabbia con ghiaia debolmente limosa	6			110	
Somma		300				300	
B6C38818385					110		576,83
-1700	300	Sabbia media e ghiaietto	6			300	
Somma		300				300	
B6C38820112					107,38		433,878
-1480	190	Sabbia grigia con ghiaia fine	4			190	
-1860	110	Sabbia con ghiaia debolmente limosa	6			110	
Somma		300				300	
B6C38827334					108		460,844
-670	170	Sabbia ghiaiosa grigia debolmente limosa; il colore diventa arancione a 5,5 m	8			170	
-900	50	Sabbia ghiaiosa debolmente limosa arancione. Presenza di ciottoli sub arrotondati di quarzo di diam. max di 7 cm	10			50	
-1050	150	Sabbia ghiaiosa marrone. Presenza di ciottoli sub arrotondati	11			150	

Sondaggio	Prof.base (cm)	Spessore strato (cm)	Descrizione strato	Nr_strato	Quota p.c. (m s.l.m.)	Spessore immerso (cm)	Sogg (cm)
	-1200	150	Sabbia grossolana con ghiaia. La presenza di ciottoli aumenta alla base	12		150	
	Somma	520				520	
B6C38842331					108		455,468
	-1500	1100	Sabbia con ghiaia con locali livelli più limosi	2		1044,532	
	Somma	1100				1044,532	
B6C38843339					108		422,087
	-510	300	Sabbia grigia con ghiaia	2		87,913	
	-940	400	Sabbia grigia con ghiaia	4		400	
	Somma	700				487,913	
B6C38870445					110,65		520,103
	-1050	1000	Sabbia e sabbia limosa con ghiaia e ciottoli	2		529,897	
	Somma	1000				529,897	
B6C38880359					109		457,232
	-800	280	Sabbia, ghiaietto poca ghiaia	4		280	
	-1200	400	Sabbia media e ghiaietto	5		400	
	-1800	600	Sabbia ghiaietto e ghiaia	6		600	
	Somma	1280				1280	
B6C38885399					110,5		540,813
	-1000	300	Sabbia media giallastra con ghiaietto e ghiaia grossa	4		300	
	Somma	300				300	
B6C38887329					108		442,464
	-900	300	Sabbia media ghiaiosa (ghiaia media) debolmente limosa con tracce di ciottoli, marrone	7		300	
	-1500	600	Sabbia media con ghiaia media ciottolosa debolmente limosa marrone	8		600	
	Somma	900				900	
B6C38929107					107,8		445,605
	-1300	100	Sabbia debolmente ghiaiosa bruna	5		100	
	-1400	100	Sabbia bruna	6		100	
	-1600	200	Sabbia debolmente ghiaiosa bruna	7		200	

Sondaggio	Prof.base (cm)	Spessore strato (cm)	Descrizione strato	Nr_strato	Quota p.c. (m s.l.m.)	Spessore immerso (cm)	Sogg (cm)
	-1800	100	Sabbia di colore bruno rossiccio	9		100	
	Somma	500				500	
B6C38932338					108,2		441,75
	-920	380	Sabbia fine con ghiaia media ciottolosa debolmente limosa marrone rossiccia	6		380	
	Somma	380				380	
B6C38986377					110		518,56
	-1200	600	Sabbia media grigia e ghiaietto	6		600	
	Somma	600				600	
B6C38992438					110,45		519,428
	-1130	1080	Sabbia e sabbia limosa con ghiaia e ciottoli	2		610,572	
	Somma	1080				610,572	
B6C38998331					107,8		407,494
	-420	150	Sabbia fine ghiaiosa (ghiaia fine) ciottolosa marrone	4		12,506	
	-800	240	Sabbia media ghiaiosa (ghiaia fine) debolmente ciottolosa debolmente limosa marrone	6		240	
	Somma	390				252,506	
B6C39016431					110		541,518
	-1200	180	Sabbia e ghiaia in matrice limosa con livelli limosi intercalati	6		180	
	Somma	180				180	
B6C39043439					110		530,042
	-770	30	Sabbie a grana da fine a molto fine, grigie	7		30	
	Somma	30				30	
B6C39046399					110,5		545,319
	-1000	400	Sabbia fine gialla e ghiaietto	3		400	
	Somma	400				400	
B6C39054434					110		246,553
	-450	170	Sabbia medio fine marrone con ciottoli	4		170	

<i>Sondaggio</i>	<i>Prof.base (cm)</i>	<i>Spessore strato (cm)</i>	<i>Descrizione strato</i>	<i>Nr_strato</i>	<i>Quota p.c. (m s.l.m.)</i>	<i>Spessore immerso (cm)</i>	<i>Sogg (cm)</i>
	-1100	650	Sabbia e sabbia limosa con ghiaia e ciottoli	5		650	
	Somma	820				820	
B6C39055282					108		308,02
	-1840	220	Sabbia con ghiaietto	5		220	
	Somma	220				220	
B6C39056435					110,36		538,011
	-1050	1000	Sabbia e sabbia limosa con ghiaia e ciottoli	2		511,989	
	Somma	1000				511,989	
B6C39060442					110,22		534,016
	-1100	650	Sabbia e sabbia limosa con ghiaia e ciottoli	5		565,984	
	Somma	650				565,984	
B6C39081087					106		434,983
	-700	500	Sabbia media grossolana limosa grigio scura con abbondante ghiaietto e ghiaia	2		265,017	
	-1300	250	Sabbia medio grossolana debolmente limosa grigia con rara ghiaia	4		250	
	Somma	750				515,017	
B6C39092316					107,6		344,542
	-570	120	Sabbia fine ghiaiosa (ghiaia fine) limosa marrone	5		120	
	-1080	280	Sabbia media con ghiaia media limosa debolmente ciottolosa marrone	7		280	
	Somma	400				400	
B6C39140311					107,5		333,492
	-1040	240	Sabbia fine ghiaiosa (ghiaia media) debolmente limosa debolmente ciottolosa marrone grigia	7		240	
	Somma	240				240	
B6C39145115					106,56		503,394
	-900	100	Sabbia bruna	3		100	
	-1000	100	Sabbia con ghiaia bruna	4		100	
	Somma	200				200	

<i>Sondaggio</i>	<i>Prof.base (cm)</i>	<i>Spessore strato (cm)</i>	<i>Descrizione strato</i>	<i>Nr_strato</i>	<i>Quota p.c. (m s.l.m.)</i>	<i>Spessore immerso (cm)</i>	<i>Sogg (cm)</i>
B6C39162186					106,05		446,779
	-600	500	Sabbia e ghiaia	2		153,221	
	Somma	500				153,221	
B6C39215236					108,3		274,703
	-300	50	Sabbia e sabbia limosa	3		25,297	
	-440	140	Sabbia fine e sabbia limosa inglobante rara ghiaia	4		140	
	-1200	250	Sabbia fine e sabbia limosa inglobante rara ghiaia	9		250	
	Somma	440				415,297	
B6C39224202					106,86		591,687
	-1000	820	Sabbia e ghiaia	3		408,313	
	Somma	820				408,313	
B6C39229177					105,28		494,401
	-600	300	Sabbia e ghiaia	2		105,599	
	Somma	300				105,599	
B6C39231396					110,5		537,264
	-950	500	Sabbia grossa, ghiaia e ciottoli	3		412,736	
	Somma	500				412,736	
B6C39249179					105,92		540,598
	-600	500	Sabbia e ghiaia	2		59,402	
	Somma	500				59,402	
B6C39265176					107,7		412,062
	-750	750	Sabbia medio fine limosa grigio nocciola con ghiaia ghiaietto e ciottoli	1		337,938	
	Somma	750				337,938	
B6C39265345					109		450,509
	-1500	400	Sabbia media grigia e ghiaietto	4		400	
	Somma	400				400	
B6C39271099					107		419,279
	-1000	200	Sabbia con ghiaia fine a media prevalente (d. max 8 cm) nocciola grigia	4		200	

<i>Sondaggio</i>	<i>Prof.base (cm)</i>	<i>Spessore strato (cm)</i>	<i>Descrizione strato</i>	<i>Nr_strato</i>	<i>Quota p.c. (m s.l.m.)</i>	<i>Spessore immerso (cm)</i>	<i>Sogg (cm)</i>
	-1180	80	Sabbia fine e media prevalente con limo nocciola-ocraceo: rari livelli subcentimetrici di limo sabbioso nocciola	6		80	
	-1810	150	Sabbia con ghiaia eterogenea (d. max 8 cm) debolmente limosa nocciola scura	8		150	
	Somma	430				430	
B6C39280163					106,6		325,871
	-1170	990	Sabbia ghiaiosa grigio marrone con ciottoli	3		844,129	
	Somma	990				844,129	
B6C39284214					107,9		313,782
	-700	280	Sabbia medio grossolana grigia con ghiaia e ghiaietto poligenici	3		280	
	-1200	140	Sabbia medio grossolana grigia inglobante ghiaia e ghiaietto poligenici	6		140	
	Somma	420				420	
B6C39284226					107,9		296,127
	-410	150	Sabbia da fine a grossolana sporca grigiastra con ghiaietto e ghiaia (d. max 5 cm) poligenici	3		113,873	
	-500	90	Sabbia da fine a grossolana limosa grigio nocciola con ghiaia (d. max 5 cm) e ghiaietto poligenici	4		90	
	-810	210	Sabbia da fine a grossolana limosa grigio nocciola con ghiaietto e ghiaia (d. max 5 cm) poligenici	6		210	
	-1000	190	Sabbia da fine a grossolana limosa nocciola con ghiaietto e ghiaia (d. max 4 cm) poligenici	7		190	
	Somma	640				603,873	
B6C39288201					107,7		539,837
	-1050	50	Sabbia grigiastra con ghiaia eterometrica	5		50	
	Somma	50				50	
B6C39294183					106,52		487,91

<i>Sondaggio</i>	<i>Prof.base (cm)</i>	<i>Spessore strato (cm)</i>	<i>Descrizione strato</i>	<i>Nr_strato</i>	<i>Quota p.c. (m s.l.m.)</i>	<i>Spessore immerso (cm)</i>	<i>Sogg (cm)</i>
	-600	500	Sabbia e ghiaia	2		112,09	
	Somma	500				112,09	
B6C39319342					109		450,725
	-750	210	Sabbia fine con ghiaia media, tracce di limo e ciottoli, marrone	3		210	
	-960	210	Sabbia media con ghiaia media debolmente limosa marrone	4		210	
	Somma	420				420	
B6C39329195					107		800,503
	-1080	270	Sabbia media con ghiaia media debolmente ciottolosa marrone	5		270	
	-1230	150	Sabbia fine ghiaiosa (ghiaia media) ciottolosa debolmente limosa marrone	6		150	
	-1690	460	Sabbia media ghiaiosa (ghiaia media) limosa marrone	7		460	
	-1840	90	Sabbia fine ghiaiosa (ghiaia media) limosa grigio marrone	9		90	
	Somma	970				970	
B6C39335213					107		-128,68
	-1200	270	Sabbia media con ghiaia media limosa nocciola	6		270	
	-1500	300	Sabbia media con ghiaia media debolmente limosa marrone	7		300	
	-1630	50	Sabbia fine ghiaiosa (ghiaia fine) grigio marrone	9		50	
	Somma	620				620	
B6C39345155					106,6		489,553
	-1170	990	Sabbia ghiaiosa grigio marrone con ciottoli	3		680,447	
	Somma	990				680,447	
B6C39361193					105,28		535,164
	-900	800	Sabbia e ghiaia	2		364,836	
	Somma	800				364,836	
B6C39386193					107,5		483,504

<i>Sondaggio</i>	<i>Prof.base (cm)</i>	<i>Spessore strato (cm)</i>	<i>Descrizione strato</i>	<i>Nr_strato</i>	<i>Quota p.c. (m s.l.m.)</i>	<i>Spessore immerso (cm)</i>	<i>Sogg (cm)</i>
	-590	110	Sabbia medio grossolana debolmente limosa nocciola con ghiaietto e ghiaia poligenici	5		106,496	
	-1050	260	Sabbia da fine a grossolana limosa nocciola con ghiaietto e ghiaia poligenici localmente abbondanti	8		260	
	Somma	370				366,496	
B6C39394141					106		514,021
	-560	240	Sabbia fine con ghiaia media debolmente ciottolosa marrone. Presenza di abbondanti resti ferrosi	2		45,979	
	-860	300	Sabbia media con ghiaia fine debolmente limosa marrone	3		300	
	-960	100	Sabbia fine ghiaiosa (ghiaia fine) marrone	4		100	
	-1530	310	Sabbia grossa con ghiaia media ciottolosa con tracce di limo, grigia	6		310	
	Somma	950				755,979	
B6C39434205					107		-114,941
	-80	50	Sabbia fine ghiaiosa (ghiaia fine) grigia	2		50	
	-1520	610	Sabbia media con ghiaia media debolmente ciottolosa debolmente limosa marrone grigia	6		610	
	Somma	660				660	
B6C39442197					107		285,87
	-700	50	Sabbia media con ghiaia media, grigio verde	4		50	
	-1180	200	Sabbia media con ghiaia grossolana limosa nocciola	8		200	
	-1280	100	Sabbia media ghiaiosa (ghiaia media) ciottolosa marrone	9		100	
	Somma	350				350	
B6C39494195					107		313,432
	-1590	310	Sabbia media ghiaiosa (ghiaia media) debolmente limosa marrone	9		310	

Sondaggio	Prof.base (cm)	Spessore strato (cm)	Descrizione strato	Nr_strato	Quota p.c. (m s.l.m.)	Spessore immerso (cm)	Sogg (cm)
	-1870	170	Sabbia media con ghiaia media debolmente ciottolosa debolmente limosa marrone grigia	11		170	
	Somma	480				480	
B6C39496381					110		499,768
	-900	300	Sabbia media grigia e ghiaietto	4		300	
	Somma	300				300	
B6C39525320					108,8		396,991
	-650	100	Sabbia media ghiaiosa (ghiaia media) con tracce di limo, marrone	3		100	
	-1270	430	Sabbia media con ghiaia media, tracce di limo e ciottoli, marrone	5		430	
	Somma	530				530	
B6C39580214					107		-73,772
	-500	350	Sabbia con ghiaia	3		350	
	Somma	350				350	
B6C39637306					105,65		365,888
	-950	250	Sabbia grossa grigia-marrone con ghiaia media e qualche ciottolo	5		250	
	Somma	250				250	
B6C39662198					107		329,304
	-1500	140	Sabbia medio fine debolmente limosa inglobante ghiaia (d. max 5 cm) e ghiaietto	9		140	
	Somma	140				140	
B6C39688176					107		148,097
	-490	180	Sabbia grossa con ghiaia in matrice limosa, colore: grigio cenere. Presenza di frammenti di mattone	3		180	
	Somma	180				180	
B6C39689191					107		403,46

Sondaggio	Prof.base (cm)	Spessore strato (cm)	Descrizione strato	Nr_strato	Quota p.c. (m s.l.m.)	Spessore immerso (cm)	Sogg (cm)
	-420	120	Sabbia medio grossolana debolmente limosa grigiastra con ghiaietto ghiaia e ciottoli (d. max 8 cm) poligenici	6		16,54	
	-500	80	Sabbia medio grigio nerastra con ghiaietto, ghiaia e ciottoli (d. max 7 cm)	7		80	
	-690	190	Sabbia nerastra con pieghe plastiche grigie e con ghiaia e ghiaietto localmente abbondanti	8		190	
	-1000	200	Sabbia medio fine limosa grigio verdastra passante a nocciola giallastra con ghiaietto e ghiaia spesso degradata	10		200	

Somma

B6C39692181 107 -12,16

-50	50	Sabbia medio fine debolmente limosa nocciola inglobante rara ghiaia (d. 3-4 cm)	1		50
-300	80	Sabbia medio fine nocciola inglobante rari elementi lapidei	4		80
-630	330	Sabbia medio grossolana grigia con ghiaia (d. max 6 cm) ghiaietto e localmente più abbondanti e rari ciottoli (d. max 10 cm)	5		330
-930	300	Sabbia medio grossolana nerastra con ghiaia (d. max 3 cm) e ghiaietto	6		300
-1000	70	Sabbia medio fine giallastra inglobante rara ghiaia	7		70

Somma

B6C39714163 107 260,466

-430	230	Sabbia grossa con ghiaia minuta in matrice limosa. Colore grigio cenere	2		169,534
-620	190	Sabbia con ghiaia minuta. Colore grigio cenere	3		190

Somma

B6C39718289 107 303,707

<i>Sondaggio</i>	<i>Prof.base (cm)</i>	<i>Spessore strato (cm)</i>	<i>Descrizione strato</i>	<i>Nr_strato</i>	<i>Quota p.c. (m s.l.m.)</i>	<i>Spessore immerso (cm)</i>	<i>Sogg (cm)</i>
	-560	70	Sabbia fine marrone nocciola inglobante rara ghiaia poligenica	4		70	
	-1500	120	Sabbia medio fine marrone verdastra inglobante ciottoli subarrotondati	6		120	
	Somma	190				190	
B6C39720295					107		407,669
	-1100	200	Sabbia grossolana marrone giallastra con ghiaia eterometrica	5		200	
	Somma	200				200	
B6C39786175					107		501,906
	-600	110	Sabbia con ghiaia, grigio verde	5	98,09400000000001		
	Somma	110				98,09400	
B6C39807190					107		-3,522
	-110	30	Sabbia grossolana nocciola con ghiaietto e ghiaia (d. max 6 cm)	3		30	
	-140	30	Sabbia medio grossolana grigia con ghiaia e ghiaietto	4		30	
	-680	60	Sabbia media nerastra	10		60	
	-1000	200	Sabbia medio grossolana debolmente limosa grigia con ghiaia (d. max 3 cm) e ghiaietto poligenici	13		200	
	Somma	320				320	
B6C39811183					107		355,119
	-560	210	Sabbia medio grossolana debolmente limosa grigio nerastra inglobante rara ghiaia (d. max 6 cm)	7		204,881	
	-620	20	Sabbia medio fine debolmente limosa grigia con ghiaia (d. max 2 cm) e ghiaietto	9		20	
	-1050	20	Sabbia medio fine debolmente limosa nocciola	13		20	
	Somma	250				244,881	
B6C39821198					107		387,485
	-570	210	Sabbia medio fine nerastra inglobante rara ghiaia e ghiaietto	6		182,515	

Sondaggio	Prof.base (cm)	Spessore strato (cm)	Descrizione strato	Nr_strato	Quota p.c. (m s.l.m.)	Spessore immerso (cm)	Sogg (cm)
	-900	270	Sabbia medio fine debolmente limosa grigia con ghiaia (d. max 3 cm) e ghiaietto. Presenza interlivello di limo sabbioso giallastro	8		270	
	Somma	480				452,515	
B6C39879440					109,84		351,964
	-1000	100	Sabbia e poco ghiaietto	2		100	
	Somma	100				100	
B6C39888165					107		-59,49
	-300	50	Sabbia medio grossolana debolmente limosa nocciola con ghiaia e ghiaietto	3		50	
	-1500	720	Sabbia medio grossolana limosa bruno grigia con ghiaia (d. max 6 cm) e ghiaietto. Presenza interlivello di limo sabbioso	8		720	
	-1990	490	Sabbia medio grossolana debolmente limosa grigia con ghiaia (d. max 6 cm) ghiaietto e rari ciottoli (d. max 10 cm)	9		490	
	Somma	1260				1260	
B6C39892180					107		22,952
	-530	230	Sabbia medio grossolana nerastra con ghiaia (d. max 5 cm) e ghiaietto	3		230	
	-570	20	Sabbia medio fine limosa a leggermente argilloso grigiastra con ghiaia e ghiaietto	5		20	
	Somma	250				250	
B6C39919334					108,5		386,525
	-1000	50	Sabbia con ghiaia, presenza d'acqua	8		50	
	Somma	50				50	
B6C39921336					108,5		384,07
	-400	80	Sabbie con ghiaia e ciottoli di colore grigio	3		15,93	
	-550	150	Sabbie brune asciutte e ghiaie	4		150	
	-600	50	Sabbie brune umide e ghiaie	5		50	

Sondaggio	Prof.base (cm)	Spessore strato (cm)	Descrizione strato	Nr_strato	Quota p.c. (m s.l.m.)	Spessore immerso (cm)	Sogg (cm)
	-1000	400	Sabbia bruna con ghiaia, presenza d'acqua. Lenti limose tra 7,5 e 7,6 m e tra 9,9 e 10 m	6		400	
	Somma	680				615,93	
B6C39937069					104,29		493,104
	-1390	590	Sabbia con ghiaia eterogenea (d. max illeggibile) nocciola grigiastra; rari ciottoli (d. max 7 cm)	3		590	
	-1500	75	Sabbia con ghiaia eterogenea (d. max illeggibile) nocciola	5		75	
	Somma	665				665	
B6C39938335					108,5		376,645
	-550	250	Sabbia asciutta con ghiaia e piccoli ciottoli	4		173,355	
	-1000	450	Sabbia, ghiaia e piccoli ciottoli in presenza d'acqua	5		450	
	Somma	700				623,355	
B6C39941335					108,5		377,163
	-380	100	Sabbia bruna con ghiaia e rari ciottoli	4	2,836999999999999		
	Somma	100				2,837	
B6C39978220					107		259,075
	-860	110	Sabbia e ghiaia minuta in matrice limosa colore grigio-giallo sporco	7		110	
	Somma	110				110	
B6C46441813					105		367,381
	-1700	500	Sabbia	3		500	
	Somma	500				500	
B6C47955873					103		230,402
	-260	160	Sabbia fine ghiaiosa (ghiaia fine) debolmente limosa, nocciola	2		29,598	
	-600	340	Sabbia media con ghiaia media debolmente ciottolosa, grigio/marrone	3		340	

Sondaggio	Prof.base (cm)	Spessore strato (cm)	Descrizione strato	Nr_strato	Quota p.c. (m s.l.m.)	Spessore immerso (cm)	Sogg (cm)
	-1150	250	Sabbia grossolana con ghiaia fine debolmente ciottolosa debolmente limosa, grigia	5		250	
	-1500	350	Sabbia media ghiaiosa (ghiaia media) limosa, nocciola/rossastro	6		350	
	Somma	1100				969,598	
B6C48059885					103		193,765
	-300	60	Sabbia fine con laterizi e limo, marrone	4		60	
	-490	190	Sabbia media con ghiaia media debolmente ciottolosa, marrone	5		190	
	Somma	250				250	
B6C48421966					104,48		288,538
	-1200	800	Sabbia e poca ghiaia	3		800	
	Somma	800				800	
B6C48441964					104,48		304,705
	-1200	800	Sabbia e poca ghiaia	3		800	
	Somma	800				800	
B6C48443917					103,05		107,162
	-920	100	Sabbia fine e media prevalente, limosa debolmente ghiaiosa nocciola; rari livelli centimetrici con aumento della frazione limosa	6		100	
	-1400	390	Sabbia eterogenea ghiaiosa nocciola grigiastra ; rari livelli centimetrici debolmente limosi	8		390	
	-1900	500	Sabbia con ghiaie eterogenee (illeggibile)i limose nocciola scuro-grigia	9		500	
	Somma	990				990	
B6C48716973					105,53		435,565
	-750	40	Sabbia gialla	5		40	
	Somma	40				40	
B6C48716973					104,27		435,565
	-1127	300	Sabbia fine	3		300	
	Somma	300				300	

<i>Sondaggio</i>	<i>Prof.base (cm)</i>	<i>Spessore strato (cm)</i>	<i>Descrizione strato</i>	<i>Nr_strato</i>	<i>Quota p.c. (m s.l.m.)</i>	<i>Spessore immerso (cm)</i>	<i>Sogg (cm)</i>
B6C48849921	-1300	200	Sabbia	3	106,5	200	149,833
	Somma	200				200	
B6C48889907	-670	170	Sabbia con ghiaia fine e media prevalente (illeggibile) debolmente limosa nocciola scuro	2	101,8	170	133,82
	-810	140	Sabbia ghiaiosa debolmente limosa nocciola tra 7.9 e 8,1 m livello di limo con sabbia fine nocciola	3		140	
	-1000	190	Sabbia con ghiaia fine e media prevalente (l max illeggibile) nocciola-grigia, rari ciottoli (l.max 7 cm)	4		190	
	Somma	500				500	
B6C49024853	-750	600	Sabbia grigia grossolana con ghiaia e ciottoli arrotondati (diam.max = 10 cm) a luoghi sabbia fine e raramente debolmente limosa. Mediamente	3	100,25	600	69,292
	-1250	500	Sabbia media talora fine avana con ghiaia e ciottoli arrotondati (diam.max = 6 cm) con al tetto tracce di ossidazione e scarse spalmature organiche; a luoghi livelli debolmente limosi. Da mediamente addensata ad addensata	4		500	
	Somma	1100				1100	
B6C49172887	-660	120	Sabbia medio-fine grigia con intercalati livelli fini limosi a luoghi con ghiaie poco addensate	4	100,75	120	76,733
	-920	80	Sabbia media e grossolana grigia con ghiaia minuta e rari ciottoli	6		80	
	-1200	100	Sabbia con ghiaia e ciottoli marrone. Poco addensata, sciolta	10		100	
	Somma	300				300	



Comune di
Milano