

IMMAGINE ESEMPLIFICATIVA DEL PLASTICO DELLA PROPOSTA URBANISTICA

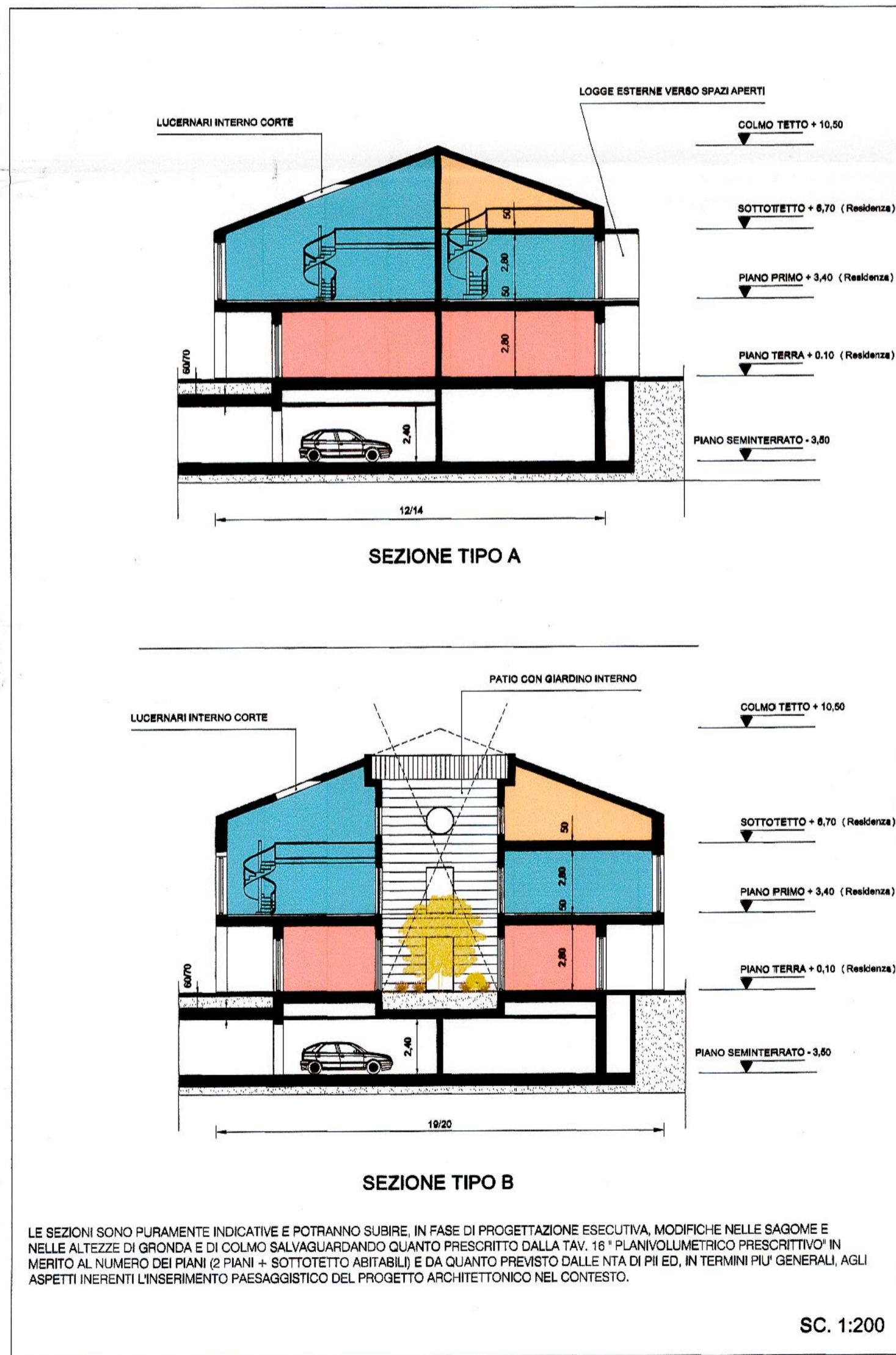

SC. 1:200

SEZIONE TIPO INDICATIVE NUOVI EDIFICI DELLA PROPOSTA DI PII



PROFILO A - A

SC. 1: 400

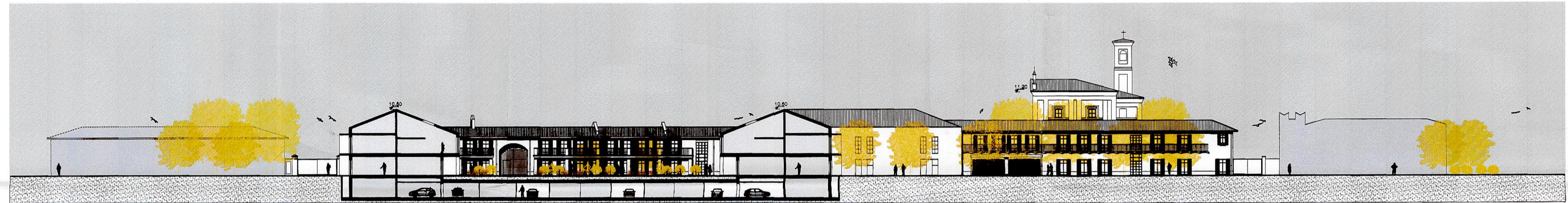

PROFILO B - B

SC. 1: 400



PROFILO C - C

SC. 1: 400

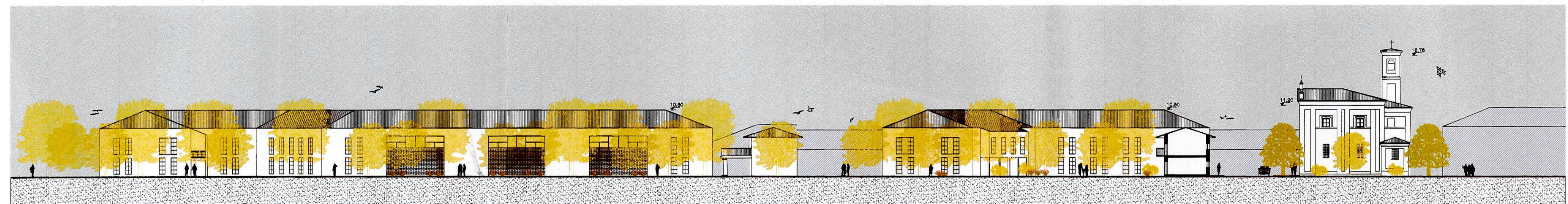

PROFILO D - D

SC. 1: 400

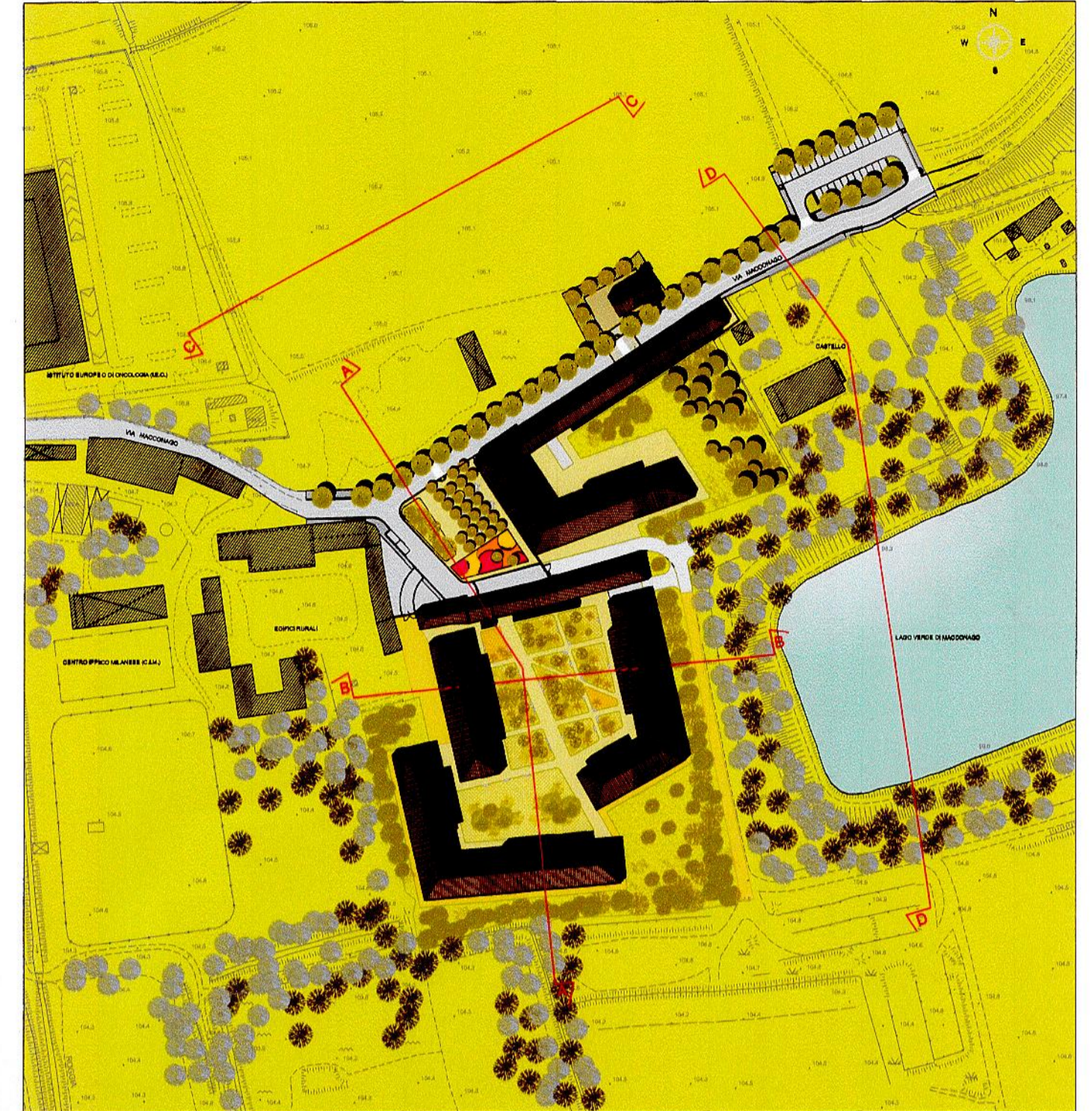

KEY PLAN

COMUNE DI MILANO
 VIA MACCONAGO 24-36

Comune di Milano
 DIR. URBANISTICA
 FONDAZIONE LEONARDO DEL
 PG 0269102 / 2014
 Del 16/05/2016 n. 3.55
 A. A. PIANIF. URB. ATT. STRAT.
 UFF.



Objetto: **PROGRAMMA INTEGRATO DI INTERVENTO AI SENSI DELLA L.R. 12/2005**

Tavola: **19**

PROGETTO

PROFILI E SEZIONI AMBIENTALI DI IPOTESI ESEMPLIFICATIVA

Scala: 1:200 - 1:400 Data: Aprile 2019

Proprietà: FONDAZIONE LEONARDO DEL VECCHIO P.zza San Fedele 2 20121 Milano

Progettista: Arch. Gian Primo Doro via San Martino 10 20821 Mada (MB) tel. 0362 74652 gpdoro@hotmail.it

REV.	DATA	DIS.	CONT.	OGGETTO REVISIONE

RICHIEDENTE: *Del Vecchio*

PROGETTISTA: *gpdoro*

ORDINE DEGLI ARCHITETTI, PIANIFICATORI, PAESAGGISTE E CONSERVATORI DELLA PROVINCIA DI MONZA E DELLA BRIANZA

PROTOCOLLO: GIAN PRIMO DORO ARCHITETTO